



LA REF

LA REVUE DE L'ÉQUITATION - N°68 - AVRIL 2006

GENERALI OPEN DE FRANCE 2006

Juillet sera sportif et festif



Photo : FFE/PSV

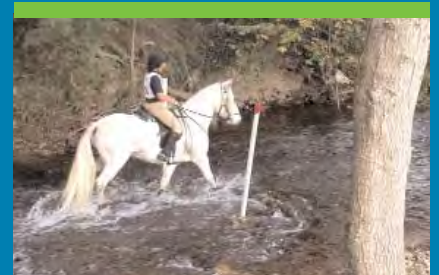

CHAMPIONNATS DE FRANCE DE TREC

Nouveau en 2006, la Coupe de France s'ajoute aux 4 championnats et au critérium. Conditions de participation . . . page 24



POLO JEUNES

Les Championnats de France de Polo jeunes auront lieu du 3 au 5 juin, lors du Grand Tournoi. Barèmes techniques . . page 46

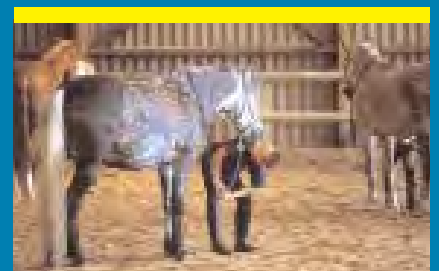

INNOVATION PÉDAGOGIQUE

Le 3e trophée FFE Generali de l'innovation pédagogique a valorisé des programmes de stage pour débutants. Les bonnes idées des lauréats Page 9



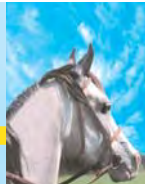

En route pour les Jeux Mondiaux d'Aix la Chapelle

Avec 4 médailles d'or, 2 d'argent et une de bronze, les équipes de France ont mis la barre très haut à Jerez lors des derniers Jeux Mondiaux. Titres et médailles seront en jeu fin août à Aix-la-Chapelle. Les bleus se préparent. Le point sur le dispositif supporters.



ÉCOLE NATIONALE D'ÉQUITATION
Le Cadre Noir de Saumur



les Haras nationaux



UN « CLUB FRANCE » À AIX-LA-CHAPELLE (ALL) PENDANT LES JEUX EQUESTRES MONDIAUX 2006 DU 20 AOÛT AU 3 SEPTEMBRE

5 institutions réunies 15 jours dans un pavillon de 50m² pour venir acclamer 7 disciplines équestres.

Pour les amoureux du sport, les passionnés de sports équestres, pour tous ceux qui cherchent à vibrer pendant les Jeux Mondiaux, la Fédération Française d'Équitation, l'École Nationale d'Équitation, les Haras Nationaux, l'Union Nationale Interprofessionnelle du Cheval et l'Association Nationale du Selle Français mettent en place un Club France ouvert à tous.

Ce Club France, véritable QG tricolore, aura pour but d'accueillir licenciés, supporters, éleveurs, propriétaires, journalistes, partenaires et bien entendu les équipes de France du 20 août au 3 septembre 2006 lors des Championnats du Monde.

Saut d'Obstacles, Concours Complet, Dressage, Endurance, Voltige, Attelage et Reining présenteront les facettes variées des sports équestres au plus haut niveau. L'ambiance promet d'être à la hauteur de l'événement : 7 médailles dont 4 médailles d'Or sont remises en jeu.

Le Pavillon France, bel exemple de coopération entre les différents acteurs de la Filière Cheval en France, ouvrira donc ses portes pour célébrer de grands moments de sport.

Photos : FFE/PSV

▲ WWW.FFE.COM

Le site www.ffe.com s'est enrichi d'une nouvelle rubrique sportive accessible gratuitement depuis la page d'accueil.

Mise à jour régulièrement, Actualité des sports équestres informe au jour le jour des performances des cavaliers français sur les épreuves majeures du calendrier.

▲ AU GALOP PAR TEXTOS

Au Galop par textos permet de recevoir en temps réel les news des équipes de France, avant, pendant et après les JEM d'Aix la Chapelle.
Composer le 08 99 70 33 37 pour s'abonner.

▲ CLUB DE SUPPORTERS

Pendant le Meeting des Propriétaires, programmé le dernier week-end d'août à Lamotte, un club de supporters permettra de suivre toutes les épreuves en direct depuis le cœur de la Sologne, dans une ambiance très cavalière. Pour vivre les Jeux Equestres Mondiaux en tant que supporter spectateur sans renoncer à un week-end de compétition avec son cheval.

▲ NEWSLETTER

Pour recevoir chez vous par courriel la newsletters des supporters, inscription gratuite sur www.ffe.com/accueil/newsletter.html.

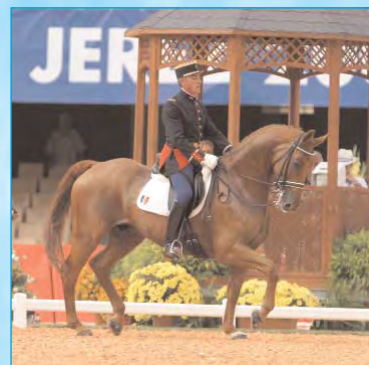

SECRETARIAT

Parc Equestre. 41 600 LAMOTTE
T 02 54 94 46 46 F 02 54 94 46 47
Mèl ref@ffe.com

RÉDACTRICE EN CHEF

Danielle Lambert

RÉDACTION

Frédérique Monnier

ICONOGRAPHIE

Elodie Brunaud

PHOTOS COUVERTURE

FFE/PSV/CNTE/C Galvan, Maindru,
CH de la Forêt de Moulière

PHOTOS

Ass du Petit Torcy, CNTE/JP/YB,
AEC/P Le Faure, F Chéhu,
CIE Lalandelle, Elevage Cherry,
CE de Magali, CO Equirando,
Domaine de la Forge,
l'Étre Cheval, Destination Cheval,
FFE/PSV/DL/FM, G Grégoire,
K Kraus Photos Sports,
L'image du Jour, B de Lorenzo,
Maindru, MHB Equisup.fr,
PC de Canto Grihet,
PC le Centaure,
Poney Phémère System,
C Repaux, C Villeneuve

ONT PARTICIPÉ À CE NUMÉRO

Hélène Bourguignon,
Cheval Qualité France, CNTE,
Hervé Delambre, Sophie Geiger,
GHN, Stéphane Lemasson,
Agnès Lopez Chardonnet,
Nathalie Médana, Virginie Pain,
Christian Repaux,
Emmanuelle Schramm,
Julie Vuillet

ABONNEMENT

1 an : 50 €
1 an licenciés : 45 €

GRAPHISME

Pauline Napoly pour X. Gassel
communication

RÉALISATION - IMPRESSION

IDP Grignon
77370 FONTENAILLES

COMMISSION PARITAIRE

0208G80336

TIRAGE

7 800 exemplaires

DOCUMENTS JOINTS

Affiche Sports Equestres
Affiche Generali Open de France
Réservation boxes Generali Open
de France

EDITEUR

Fédération Française d'Equitation
9, boulevard Macdonald
75019 PARIS

DIRECTEUR DE LA PUBLICATION

Maître Monique Legrand

MONIQUE LEGRAND

D.E.A de Droit Privé

Administrateur Judiciaire

Liste Nationale - Section Civile

Affaire : ML/NT/1679/ FEDERATION FRANCAISE D'EQUITATION

**Information à tous les adhérents de la Fédération par
Maître Monique Legrand, Administrateur Provisoire de la FfE :**

En ma qualité d'administrateur provisoire de la Fédération Française d'Équitation, je vous précise que la poursuite de la procédure de médiation appelée « statuts Alaphilippe », les travaux préparatoires de mise en conformité des statuts, du règlement intérieur, du règlement disciplinaire général, du règlement disciplinaire de lutte contre le dopage humain et le règlement disciplinaire de lutte contre le dopage animal, ont nécessité les rendez-vous de travail tenus à mon étude les 10/03/05, 29/03/05, 17/05/05, 24/05/05, 20/07/05, 02/09/05, 06/09/05, 12/09/05, 15/09/05 en présence de Madame Jacqueline Reverdy et son groupe, de Monsieur Serge Lecomte et son groupe.

A l'issue des rendez-vous de travail énumérés les 5 « *spécimens en continu* » des textes et règlements ont été adressés pour avis au Ministère des Sports et au Ministère de l'Agriculture dont le processus des « *navettes* » entre les ministères et mon étude a nécessité des dates « *d'allers-retours* » suivantes :

1^{ère} Navette :

- 27/09/05 - date de dépôt aux Ministères
- 06/10/05 - retour à mon étude des demandes de modifications

2^{ème} Navette :

- 12/10/05 - date de dépôt aux Ministères sur les demandes de modification du 06/10
- 21/10/05 - retour à mon étude des demandes de modifications

3^{ème} Navette :

- 10/01/06 - date de dépôt aux Ministères sur les demandes de modification du 21/10
- 17/01/06 - retour à mon étude des demandes de modifications

4^{ème} Navette :

- 09/02/06 - date de dépôt aux Ministères sur les demandes de modification du 17/01
- 16/02/06 - retour à mon étude des demandes de modifications

5^{ème} Navette :

- 09/03/06 - date de dépôt aux Ministères sur les demandes de modification du 16/02
- en attente du retour à ce jour.



13, bld des Invalides – 75007 Paris tél : 01-47-05-42-76 Fax : 01-44-18-04-11

Force réglementaire

Ceci est le mensuel officiel de la Fédération Française d'Equitation. Les informations qui y sont publiées ont force réglementaire, sauf pour les concours amateur & pro où c'est le BO FFE Compet et le site internet qui ont force réglementaire.

En avril, mai et juin

DU 6 AU 9 AVRIL

CIC1* de Nîmes

Pour la 1e fois en 2006, l'hippodrome de Courbiers accueille un complet international. Cross le 9 avril. **Contact CRE T 04 66 57 69 45**

DU 7 AU 17 AVRIL

Les Internationaux d'Hardelot

CSI2* du 7 au 9 avril. CSI1*/CSIY/CSIJ du 15 au 17 avril. **www.csi-hardelot.com**

DU 21 AU 23 AVRIL

Jumping de Chantilly

Grand prix pro 1 Scalbert Dupont le dimanche 23 à 15 h. **www.jumping-chantilly.com**

LE 23 AVRIL

3e Journée Nationale de l'Attelage de Loisirs

Mille et une façons de faire découvrir les joies de l'attelage dans toute la France. **Contact CNTE T 01 53 26 15 50. www.ffe.com/tourisme**

DU 26 AU 30 AVRIL

CDIO à Saumur

2*, jeunes cavaliers, juniors & poneys. **www.cadrenoir.fr**

DU 4 AU 7 MAI

Jumping Officiel de France à La Baule

CSIO*****SL. Vendredi 5 : Coupe des Nations SSL. Samedi 6 : Derby Région des Pays de la Loire. Dimanche 7 : Grand Prix Longines de la Ville de la Baule. **www.labaule-cheval.com**

DU 18 AU 21 MAI

Concours complet international à Saumur

CCI3*et CCI2* sur l'hippodrome de Verrie. **www.saumur.org**

DU 19 AU 21 MAI

1er salon Equissimo à Toulouse

Autour de 3 axes, cheval loisir, cheval sport, cheval spectacle. **Contact T 05 61 11 03 97**

DU 19 AU 28 MAI

10 jours du cheval en Seine St Denis

15e CSI 3* de la Courneuve du 19 au 21 mai. Découverte du cheval pour les scolaires du 93 les 19, 22, 23 et 26 mai. Journée du cheval de trait le 28 mai. **www.ucpa-lacourneuve.com**

DU 24 AU 28 MAI

International de Dijon

CCI1*/CCI2*. Championnat de France jeunes cavaliers, juniors et chevaux de 7 ans. **http://etrierdebourgogne.free.fr**

DU 26 AU 28 MAI

Championnat de France horse ball féminin à Mézières

Sur le site de Bellebouche. 50 équipes attendues de la N5 à la N2. Finales féminines élités. **Contact Ass blanche de horse ball T 02 54 37 72 63**

DU 3 AU 5 JUIN

Le Grand Tournoi 2006 à Lamotte

Conditions de participation : horse ball voir REF 66 p 8, polo voir REF 68 p 46 **www.ffe.com**

DU 8 AU 11 JUIN

7e championnat du Monde Universitaire d'équitation à la Rochelle

Dressage et saut d'obstacles. **Contact CR Sport U Poitiers T 05 49 36 62 90**

DU 8 AU 11 JUIN

CAI de Saumur

Attelages à 2 chevaux sur l'hippodrome de Verrie. **www.saumur.org**

DU 21 AU 23 JUIN

9e colloque de l'ENE

Le patrimoine équestre européen de la Renaissance à nos jours. **Contact ENE T 02 41 53 50 50**

Les dates clés

28 JUIN-2 JUILLET

Championnats de France de saut d'obstacles à Fontainebleau
Pro 1 et 2 et cavalières. **Contact CREIF T 01 47 66 10 03 http://creif.progipro.com**

1-23 JUILLET

Generali Open de France 2006

Poneys : 1-9 juillet. Clôture des engagements le 9 juin à midi. Clubs 17-23 juillet. Clôture des engagements le 23 juin à midi. Barèmes techniques poneys et clubs REF 68 p 26. **www.ffe.com**

25-30 JUILLET

Championnats d'Europe poneys à Saumur

CCE, CSO, dressage et horse ball. Voir page 8. **Contact ENE T 02 41 53 50 50.**

28-30 JUILLET

Equirando à Saverne

3 jours de fête à Saverne dans le parc du château des Rohan. **www.equirando2006saverne.com**

24-27 AOÛT

2e Meeting des Propriétaires à Lamotte

Le rendez-vous des propriétaires amateurs 3 & 4. CSO, CCE, dressage, hunter et TREC. Barèmes techniques REF 67p 26. **www.ffe.com**

20 AOÛT-3 SEPTEMBRE

JEM à Aix la Chapelle

L'événement phare de la saison 2006 dans les 7 disciplines FEI : CSO, CCE, dressage, attelage, endurance, reining et voltige. **www.aachen2006.de**



Actualité

Information à tous les adhérents de la FFE
L'essentiel de vos rendez-vous
CRE Centre Val de Loire
On en parle au club house

Par Maître Monique Legrand **3**
 A noter sur votre agenda **4**
 Ensemble pour avancer **20**
 L'actualité en bref **26**

Sport

Dominique d'Esmé à St Lô
Nicolas Touzaint à Tartas
Championnats d'Europe Poney 2006
Generali Open de France Poneys 2006
Generali Open de France Clubs 2006
Championnats de France de Polo jeunes 2006

Rentrée royale **6**
 Galan de retour au top **7**
 Rendez vous à Saumur **8**
 Barèmes techniques **38**
 Barèmes techniques **43**
 Conditions de participation **46**

Tourisme

Fédération Internationale de Tourisme équestre
Championnats de France de TREC 2006
Equirando à Saverne

TREC Europe : résultats et projets ... **23**
 Conditions de participation **24**
 Des nouvelles de l'Est **25**

Formation

Trophée FFE Generali de l'innovation pédagogique
Lauréat : Académie d'Enseignement Comportemental
Lauréat : Poney Club du Centaure
Lauréat : Association du Petit Torcy
Les bonnes idées des nominés
Les bonnes idées des nominés
Formations universitaires & équestres

Instruire, divertir, émouvoir **9**
 Pour mettre en confiance **10**
 Pour faire le plein d'émotions **12**
 Pour apprendre en s'amusant **14**
 Amorcer le dialogue en situation .. **16**
 Nature, jeux et découvertes **17**
 Une double certification **18**

Clubs

Cheval Qualité France vous informe
Informations pratiques FFE Club
Vos rendez vous au Parc
Le GNH vous informe
Bienvenue aux nouveaux adhérents

Pour aller plus loin dans la qualité .. **33**
 Objectif : saison de concours réussie **34**
 Sport, loisir & formations **35**
 Brevets, certificats & diplômes **36**
 En février 2006 **49**

Référence

Elections
Nouveaux adhérents

En départements **19**
 En février 2006 **49**

Calendriers

Concours à gestion FFEcompét
Concours à gestion FFE Club SIF
Concours FEI monde
Sessions BAP APB

En avril mai 2006 **50**
 BO mai 2006 **54**
 En mai 2006 **36**
 En 2006 **48**



Photos : Maindru, Guillaume Grégoire, L'Etre Cheval, CO Equirando

Rentrée royale

Dominique d'Esmé et Roi de Cœur*GFD ont effectué une rentrée sportive fracassante lors du National Pro 1 de Saint-Lô, du 3 au 5 mars. Vainqueurs du Grand Prix, ils remportent aussi la RLM Grand Prix avec 74,90 %, soit la meilleure moyenne de leur carrière.



Vainqueurs de la Coupe de France au Salon du Cheval - Photo : FFE/PSV

ROI EN PROGRÈS

Au lendemain de ses belles victoires à Saint-Lô, Dominique d'Esmé s'enthousiasme : « Roi a été très bien. Il a fait d'énormes progrès sur le rassembler. Il a effectué une reprise très cool, sans faute. Il obtient de bonnes notes avec tout le monde, ce qui est très important. J'en profite pour remarquer que Lionel du Tranoy, qui jugeait à cette occasion son premier Grand Prix, a très bien jugé et semble promis à un bel avenir en tant que juge. Pour un cavalier, ce n'est pas toujours une reconversion facile. » Puis elle revient aux progrès de son cheval : « Je remarque de grosses améliorations dans le piaffer, le passage et les transitions. La ligne des changements de pied est bien droite. Les pirouettes sont superbes. Les appuyers au trot sont très bien à gauche. Il y a eu un petit dérapé à droite, mais ce n'est pas bien grave. Roi est vraiment très bien physiquement comme mentalement, ce qui m'a permis de pren-

dre des risques dans la Kür. » Elle évoque notamment son enchaînement au galop : ligne aux 2 temps s'enclenchant sur une ligne au temps, suivie d'un petit demi cercle puis une ligne au temps et enfin une ligne aux deux temps : « C'est d'une très grande difficulté technique et il a vraiment bien réalisé cet enchaînement. » Dominique d'Esmé ajoute que Roi de Cœur*GFD est de très loin le meilleur cheval qu'elle a jamais eu.

TRAVAIL D'HIVER

La trêve hivernale a été courte pour la cavalière normande et son cheval danois : « Nous avons achevé notre saison sportive fin décembre, après le Salon du cheval et le CDI-W de Mechelen. » Mais elle a été mise à profit pour permettre à Roi ses incontestables progrès : « En janvier et février, nous n'avons fait que du travail de base, sans enchaîner les mouvements de la reprise. Nous les avons repris lors du stage à Jablines avec Monica Teodorescu, courant février. » Dominique d'Esmé apprécie énormément ces réunions de travail avec la cavalière allemande : « J'aime beaucoup travailler avec Monica. Elle n'est jamais agressive et ne cherche pas à mettre tout le monde dans un moule. C'est une fille très perméable avec qui il est agréable de parler. Elle réfléchit beaucoup à la locomotion, la souplesse ou la rigidité d'un cheval, puis elle cherche à améliorer sans que ce soit brutal. Par ailleurs, Alain Franqueville

répercute remarquablement ce travail de Monica, notamment en concours. Cette présence d'Alain est très importante, d'autant que je ne peux pas toujours être présente aux stages de Monica. Ainsi, je ne peux participer à celui de mars, qui tombe au même moment que s'Hertogenbosch. Alain est formidable. Il nous donne le mental et le moral, soutenus par une vraie compétence technique. C'est quelqu'un de passionné, dont le dressage français avait vraiment besoin. »

OBJECTIF 2006

Dominique d'Esmé vise bien sûr les Jeux équestres mondiaux. Au préalable, après le CDI-W de s'Hertogenbosch, elle participera au stage de Monica Teodorescu courant avril, programmé juste avant le CDIO de Saumur. Elle ajoute : « Le programme de mai reste à établir avec Alain Franqueville. Nous irons sans doute à Aix-la-Chapelle, où nous avons la chance de pouvoir engager une équipe cette année. Viendront ensuite les CDI de Berne puis Pompadour, qui entre dans le cadre de la pré-sélection pour les JEM. » Elle courra toutes ces belles échéances avec le seul Roi de Cœur*GDF. Prince Balou, son voisin d'écurie, a définitivement pris sa retraite. A 17 ans, il se consacre désormais à une toute nouvelle carrière d'étalon. Son premier poulain est d'ailleurs à naître prochainement de son croisement avec une fille de Thor, ce bel étalon que Dominique d'Esmé montait au début des années 90. Quant au reste du piquet de notre multiple championne de France, il est trop jeune pour prétendre à de grandes échéances internationales. Mais... de jeunes chevaux sont toujours en préparation dans son fief normand. - Agnès Lopez Chardonnet

Galan de retour au top

Tartas était, du 3 au 5 mars, le cadre du National Pro 1 de rentrée en concours complet. Toujours performant, Nicolas Touzaint s'est illustré en remportant cette première épreuve avec Hildago de l'Ile. Il termine par ailleurs 7^e avec l'olympique Galan de Sauvagère.

GALAN BIEN REMIS

On n'avait pas revu Galan de Sauvagère depuis les Jeux olympiques d'Athènes, en 2004. En effet, le cross de Pompadour a été annulé en début de saison 2005, puis Galan s'est blessé juste avant le CCI de Saumur. Il souffrait d'une entorse du boulet. Cavalier, propriétaire et entraîneur se sont alors mis d'accord pour laisser tomber la saison 2005 et lui donner tout le temps de se remettre. Il a d'abord repris un petit travail voilà 6 mois, puis a recommencé à sauter en décembre avec Tartas comme objectif. Avant Tartas, il a fait quelques galops sur la piste d'entraînement de son cavalier, a effectué 2 séances de cross à Verrie et a sauté à l'ENE. Le bilan est on ne peut

plus positif pour Nicolas Touzaint : « *Tout s'est très bien passé. Nous avons fait une très bonne reprise de dressage. Il y a eu deux fautes à l'hippique, une pour moi et une pour lui. Avec une faute de moins, Galan était 2e. Il a très bien sauté malgré tout. Sur le cross, ça a été très facile, sans rien demander. Il était en forme à l'arrivée. Je l'ai retrouvé exactement comme avant son accident, manifestation content d'être là et de refaire du concours. Ce n'était pas le même cheval pendant son repos forcé. Il en était même mal aimable. Alors qu'à Tartas, il manifestait vraiment sa joie.* » Nicolas Touzaint assure que, si tout continue à aller bien, il pourra préparer sereinement les championnats du monde.

HILDAGO EN PROGRÈS

Admirable second de Galan qu'il a remplacé aux championnats d'Europe l'an passé, Hildago s'est maintenu sous les feux de la rampe en s'imposant sur le concours de rentrée de Tartas. Son cavalier est enchanté : « *Hildago a beau avoir 11 ans, il n'arrête pas de progresser. Il est de plus en plus compétitif. Il n'est pas ressorti après les championnats d'Europe. Il est resté tranquille, en vacances au paddock. Il repris le travail en début d'année. C'est un cheval de plus en plus sûr sur le cross comme à l'obstacle. Il encaisse bien les épreuves. A Tartas, il a fait un super dressage, brillant.* » En fait, Nicolas Touzaint considère Hildago d'une



Avec Galan à Tartas - Photo : FFE/Guillaume Grégoire

classe équivalente à celle de Galan, avec néanmoins une petite restriction : « *Il lui manque juste le petit plus qu'a Galan sur le dressage.* » Un rien qui fait parfois une grande différence. Quoiqu'il en soit, notre champion olympique assure en riant : « *Avec ces 2 chevaux-là, c'est sûr, je ne me sens pas à pied !* » Comme Galan, Hidalgo devait faire l'épreuve Coupe du monde de Fontainebleau fin mars avant de déterminer la suite de leur programme pour la saison 2006. Enfin, le piquet de Nicolas Touzaint se complète avantageusement de Tatchou et Lesbos. Vainqueur des 7 ans au Lion d'Angers l'an passé, Tatchou effectuait sa rentrée internationale 2006 au CIC* de Fontainebleau fin mars avant de se rendre à Compiègne. Vice-champion du monde des 6 ans au Lion d'Angers en 2005, Lesbos a attendu le 1^{er} avril pour renouer avec le complet lors de la 2A de Saumur. - Agnès Lopez Chardonnet

Barbara Lissarrague championne du Monde

Le Tribunal arbitral du sport confirme la médaille d'or de Barbara Lissarrague au Mondial 2005 d'endurance à Dubai. Ce qui fait 7 titres en 2005 pour le palmarès tricolore de l'équitation.



Photo : C Lozano



Nicolas Touzaint et Hildago remportent le National Pro1 de Tartas - Photo : FFE/Guillaume Grégoire

Rendez-vous à Saumur

Chaque année, et toujours à la fin du mois de juillet, période de vacances scolaires pour l'ensemble des pays européens, ont lieu les Championnats d'Europe Poneys qui ont la spécificité unique de regrouper les 3 disciplines olympiques au même endroit et au même moment. Après l'Italie en 2005, dans le cadre historique de Pratoni del Vivaro, près de Rome, c'est la France qui accueillera cet été cette manifestation sportive de haut niveau, grâce à l'organisation proposée par l'Ecole Nationale d'Equitation sur son site non moins prestigieux de Saumur.

HORSE BALL

A noter que pour la 2e année consécutive, et grâce au soutien de l'ENE et de la Csé du CNOSF, le Horse Ball sera invité, en tant que discipline « régionale » de la FEI, à se joindre à la fête : un pas important vers la légitimité pour ce sport équestre encore « vert » et ce, grâce à ses plus jeunes représentants.

GRANDE ÉCHÉANCE

Les championnats d'Europe pour les cavaliers à poney sont un peu leurs « Jeux Olympiques ». Il n'existe pas de compétition plus importante pour cette catégorie, 12/16 ans, c'est-à-dire cadet sur poney de 1m48 maxi, et ce rendez-vous annuel constitue donc un événement majeur tant sur le plan sportif que sur celui de l'élevage. Les meilleurs poneys et les jeunes espoirs du monde équestre s'y retrouvent.

FILIÈRE

Aujourd'hui, il est notoirement admis que nombre de cavaliers seniors ont fait dans le monde du poney leurs premières armes au

niveau international. Cette tendance ne fait que s'accroître chaque année. En France, FFE et DTN sont spécialement attachés à la notion de filière de haut niveau et les cavaliers cadets sont intégrés à cette filière de façon à être suivis par l'encadrement national dans une logique de progression vers les Juniors, les Jeunes Cavaliers puis les Seniors. Ainsi, ce travail mené plus particulièrement depuis 5 ans commence à porter ses fruits. Les équipes Jeunes Cavaliers et Juniors sont composées majoritairement d'anciens cavaliers à poney ayant suivi les circuits de préparation, Coupe de France Grand Prix, stages de détection, perfectionnement et sélections. Ils ont ainsi bénéficié très tôt d'une expérience de la compétition internationale ainsi que tout ce qui concerne la connaissance de la préparation du cavalier et du poney/cheval de haut niveau.

PRÉPARATION

Le mois de février a vu se regrouper les pré-sélectionnés de chaque discipline : 12 cavaliers en CSO et en



Sur le cross de Pratoni - Photo : B de Lorenzo

CCE, 7 couples en dressage, et 16 en horse ball. Ce sera à coup sûr parmi ces jeunes particulièrement motivés et présentant un vrai potentiel, que seront constituées les équipes de France. Mais avant cela, il faudra se préparer sérieusement car les autres nations européennes ne sont pas prêtes à laisser le champ libre. Outre les compétitions nationales des Coupes de France spécialement organisées pour préparer l'échéance européenne, et quelques concours internationaux, les couples français sélectionnés sur les « longues listes » auront donc un stage en avril puis un autre en juin à Saumur. C'est après les Championnats de France de Lamotte que sera connue la composition définitive des équipes de France (5 couples en CSO et CCE, 4 en dressage et 7 en horse ball).

Nul doute qu'après les bons résultats des années précédentes (4 médailles en CSO et CCE en 2004) mais bien décevants de 2005 où seul le horse ball ramena une médaille, les entraîneurs nationaux auront à cœur de présenter des équipes performantes sur leur propre terrain.

Rendez-vous principaux des cavaliers français avant les Championnats d'Europe, concours internationaux en France : CSIOP de Fontainebleau du 14 au 17 avril, CDIOP de Saumur du 27 au 30 avril, CCIP** de Moulins du 25 au 28 mai, et National Horse Ball Jeunes à Lamotte du 3 au 5 juin, Championnats de France Grands Prix à Lamotte du 1^{er} au 3 juillet. - *Emmanuelle Schramm, Conseillère technique nationale, chargée des compétitions club et poney*

Interlocuteurs

ENTRAÎNEURS NATIONAUX

CSO : Marcel Delestre
CCE : Emmanuel Quittet,
Véronique Lafitte
Dressage : Laurence Sautet
Horse Ball : Christophe
Desormeaux

DTN Emmanuelle Schramm
T 02 54 94 46 53

FFE Virginie Belperron
T 01 58 17 58 17

ENE Patrick Pratlong
T 02 41 53 50 50

Instruire, divertir, émouvoir

S'attacher à faire de la journée de stage pour des débutants une porte d'entrée heureuse vers le monde du cheval et du poney, tel était l'enjeu du Trophée FFE Generali de l'innovation pédagogique 2005. Les lauréats et les nominés ont fait assaut de propositions fortes qui réunissent les trois clés de l'attente loisirs : instruire, divertir, émouvoir.

CLÉS DU SUCCÈS

Si l'on en croit les philosophes, aussi bien que le box office, le succès de l'offre stages que l'on peut proposer est optimal si les néophytes y trouvent matière à accroître leurs connaissances, de la nature, du cheval, d'eux-mêmes, de l'art équestre... et s'ils passent au club un moment agréable qui les change de leur univers habituel ou qui leur donne l'occasion de s'amuser pour le fun. Le summum est atteint si, en plus, les activités proposées les font vibrer, plaisir de se dépasser ou joie d'une relation fusionnelle avec la nature ou avec l'animal.

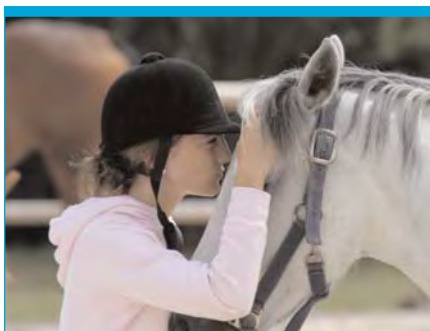

Photo : Forêt de Moulière

SAVOIR

Ce n'est pas un hasard si l'approche éthologique est tellement présente dans les dossiers. Elle s'inscrit dans la soif de connaissances du public. Tout ce qui permet de comprendre le cheval dans la nature, ses motivations, son comportement est un grand sujet de curiosité pour le débutant. L'Académie d'enseignement comportemental en a fait

le cœur de son projet. La plupart des nominés sont attentifs à faire connaître l'animal cheval ou poney au public.

APPRENDRE

L'engouement nature s'inscrit dans la même veine. Les acquisitions de connaissances sur la nature sont perçues comme un temps passé utilement à engranger des connaissances qui font qu'on rentre chez soi heureux d'avoir appris quelque chose en s'étant changé les idées.

S'AMUSER

La pédagogie ludique est entrée dans les mœurs. Le Petit Torcy construit tout son Grand Jeu de l'Oie Géant autour du déroulé aléatoire que génère le lancer des dés à chaque passage à la case jeu. Les propositions comme le thème des clowns pour les stages cheval et cirque du Centre Equestre Magali ou la variante de jeu de l'oie de Canto Grilhet instaurent de la même manière un temps de stage au club où s'amuser est, si l'on peut dire, le but du jeu.

VIBRER

En venant monter, le piéton cherche à repousser les limites de son horizon. C'est vrai du cavalier confirmé, comme de l'enfant qui vient au poney-club avec sa classe. « *L'herbe est toujours plus verte dans le pré d'à côté.* » dit le proverbe anglais. L'envie de voir autre chose, de vivre autrement,



Photo : Destination Cheval

d'être un temps quelqu'un d'autre est une motivation forte pour chacun. La pédagogie par l'imaginaire est ancrée sur cette aspiration. Le Poney-Club du Centaure fait plus que colorer d'un thème sa journée de stage, il propose une aventure personnelle à chaque enfant. Ce vécu est l'un des plus forts aimants pour attirer vers l'activité. Poney'Phémère System fait passer le même frisson sur la journée des enfants des quartiers en prenant son bâton de pèlerin pour amener le poney-club au cœur de la ville.

BRAVO

Les pages qui suivent résument l'essentiel des dossiers présentés au trophée imaginé par la commission pédagogique. A l'heure où le printemps donne envie de renouveau, chacun trouvera dans les bonnes idées des lauréats et nominés matière à concocter le menu stages qui saura le mieux satisfaire les attentes de ses cavaliers petits et grands. Bravo et merci à eux. Bons stages de Pâques à tous. - *Danielle Lambert*

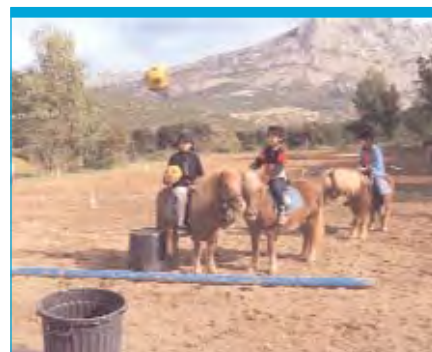

Photo : PC Canto Grilhet

L'approche éthologique pour mettre en confiance

L'intégration des apports de l'éthologie dans le programme initial des débutants est très tendance. Elle surfe sur la passion des petits et des grands pour l'animal poney ou cheval. L'Académie d'Enseignement Comportemental en a fait le cœur du projet primé.

Gros plan sur un menu débutants qui permet d'accueillir des groupes de tous âges.

SPÉCIALISTE

Laure Bousquet conjugue formation française, BEES 2 à Saumur, et formation américaine, Natural Horsemanship aux USA. Dans son Académie d'Enseignement Comportemental de Firfol, près de Falaise dans le Calvados, cette

ancienne formatrice du Haras de la Cense, BFEE3, fait partager à tous, du débutant au professionnel, les clés de son savoir sur le comportement des chevaux et des poneys. Son projet pour débutants est mené avec un troupeau de gentils irish cobs.



Photo : Académie d'Enseignement Comportemental/ Philippe Le Faure

MÉTHODE DOUCE

Pendant la journée, le stagiaire débutant sera immergé en douceur dans le domaine cheval. Une approche globale fondée sur l'observation, le geste, l'intonation faciale, l'équilibre, le respect, le lien, lui fera ressentir un bien-être très communicatif. On recherche l'effet miroir : « Je suis rassuré, parce que je comprends ce qui se passe, et mon cheval m'encourage ! » Le programme permet de favoriser une approche « en famille » correspondant à toute forme de groupe, sans cloisonnement d'âge ou de niveau de culture équestre, sans exclusion des personnes handicapées ou socialement en difficulté.

Il convient particulièrement aux nouveaux propriétaires déçus devant des contraintes qu'ils ne comprennent pas et qui, de ce fait se retrouvent souvent en situation d'échec.

MISE EN CONFIANCE

L'objectif pour le stagiaire lors de cette journée est de comprendre le contexte du monde du cheval et les buts à atteindre, d'établir un premier contact valorisant avec le cheval et de grimper ainsi « la première marche » ensemble dans une relation de confiance. Enfin, de faire le plein de sensations ! Bref : nouer le contact avec son cheval et se dénouer physiquement et mentalement.

4 PÔLES

Le programme s'organise en 4 pôles qui permettent de gérer ses postures corporelles et ses énergies, de manière à « parler » cheval et mieux comprendre « physiquement » ce que le cheval exprime, et mieux le « lire », pour en accepter les réactions.

NOUER LE CONTACT

- « lire » le cheval, mieux le connaître, mieux appréhender son mental,
- construire un langage entre lui et soi,
- utiliser la gestuelle nécessaire pour devenir un bon cavalier,
- construire la progression de son cheval,
- évoluer avec beaucoup plus de sécurité sur et à côté de son compagnon,
- obtenir les « clés » d'apprentissage de ce lien,
 - En proposant des « mini-challenges » au cheval, lui apprendre à développer son schéma intellectuel.
 - Ces « clés », pédagogiquement validées situent toujours le cavalier en élément « traçant le chemin de la réussite », et qui ainsi gagne la confiance de son cheval.

SE DÉNOUER :

LE PHYSIQUE

- Prise de conscience de ses gestes et attitudes dans une relation en « miroir » avec le cheval.
- Prise de conscience de son corps, de son équilibre et de sa motricité dans une relation « en mouvement sur le cheval en mouvement »

LE MENTAL

- chasser son stress
- « se valoriser » par des schémas de réussite immédiats
- apprendre à se concentrer et à lâcher prise (sa dominance, ses valeurs inopérantes,...)



Photo : Académie d'Enseignement Comportemental / Philippe Le Faure

ATOUTS

Le public citadin recherche un contact privilégié avec la nature parce qu'il se trouve souvent en situation de stress. Des personnes souvent isolées dans leur environnement ou dans leur vie professionnelle recherchent des clés de communication et l'ouverture à de nouvelles sensations. Des familles souhaitent partager l'espace d'un week-end des activités ensemble. Des adolescents recherchent une forme d'authenticité « vraie » dans leur relation avec le cheval. Des directions des ressources humaines veulent proposer des challenges personnels et de construction de groupe qui sortent des sentiers battus et soient efficaces.

COMPLÉMENTS POSSIBLES

Une initiation à l'éthologie scientifique : introduction à certaines notions comme l'évolution des règles sociales dans le troupeau, les capteurs sensoriels... Une initiation au travail à pied : l'importance de « gagner la confiance » de son cheval, les techniques pour y parvenir. Une initiation aux mécanismes cognitifs : les manières de faire évoluer la capacité de concentration et d'analyse des chevaux. Des modules de formation des enseignants (VIVEA et FAFSEA) et des chevaux - DL

1 - OBSERVER

Tps	Objectifs	Moyens	Dispositif
10 mn	<ul style="list-style-type: none"> Condition d'observation et mise à distance (être neutre et ne pas souhaiter d'interactions sociales) Faire découvrir l'Ethogramme du cheval Classification / vocabulaire 	Crayonner un tableau sous forme de marelle	Au milieu des boxes, sur la dalle béton
35 mn	<ul style="list-style-type: none"> Essayer de déterminer des traits de caractère, de personnalité (guetteur, solitaire, grégaire, leader, meneur de jeu...) Détermination des critères observables (position et tension de l'encolure, fouaillage de la queue, orientation yeux/oreilles...) 	Observation à l'œil nu sur un troupeau stable ou par défaut un très petit groupe d'individus en liberté ou même sur vidéo...	Au pré ou par défaut au manège ou devant écran

ACQUIS EN FIN DE SEANCE : première interprétation du langage corporel du cheval.

2 - GESTUALISER

10 mn	Savoir jouer de l'intensité d'un toucher	En binôme, exercices de toucher progressif (AGIR) toucher ferme (RESISTER) agir doucement et relâcher rapidement (CEDER)	Dans l'allée d'accès au club, sur les abords
10 mn	Savoir être symétrique toucher main droite et main gauche	Exercices 2 personnes l'un figure le cheval et l'autre figure le cavalier	idem
5 min	Avoir le regard périphérique	Mise en pratique d'exercices spécifiques par binôme	
10 mn	Savoir gérer la pression + céder + regard + déplacement	Mise en pratique d'exercices spécifiques par binôme	
10 mn	sentir les vibrations au moyen d'une corde	Mise en pratique d'exercices spécifiques par binôme	

ACQUIS EN FIN DE SEANCE : un cheval est un être très sensible et réceptif. Il y a obligation d'être juste dans sa gestuelle.

3 - COORDONNER

5 mn	Savoir ABORDER Présenter son cheval (nom/âge/caractère)	Travail en binôme avec un cheval pour 2	A l'écurie
10 mn	Savoir mettre un licol Savoir panser	Explications, démonstrations, pratique	Idem
10 mn	Connaître et respecter les espaces personnels	Idem	Idem
10 mn	Marche en main d'un côté, de l'autre	Idem	Sur les abords
10 mn	Découvrir la sensibilité de son cheval Apprentissage des cessions (comment la mère apprend le guidage à son poulain)	Idem	En manège
5 mn	Les arrêts, les reculers	Idem	Idem
10 mn	Mettre son cheval sur un cercle, puis le voir trotter à distance	Idem	Idem

ACQUIS EN FIN DE SEANCE : le cavalier crée une entente avec son cheval. S'ils arrivent à se déplacer ensemble à pied = facile à cheval.

4 - MONTER

Sur 1 h	Sentir le mouvement du pas, la place du bassin (NOUER)	Explications	6 stagiaires à cheval sur chevaux en liberté sur le rond de piste, 6 stagiaires spectateurs
	Décontraction des épaules et du dos (DENOUEUR)	Mimes	
	Exercice pour s'équilibrer	Explications, mimes	
	Respiration	Idem	
	Sentir le mouvement du trot	Idem	
	Décontraction, s'équilibrer	Idem	
	Respiration	Idem	

ACQUIS EN FIN DE SEANCE : le cavalier découvre l'importance de s'équilibrer = être suffisamment en harmonie avec le mouvement du cheval sans pour autant s'y cramponner = évoluer ensemble

L'approche thématique pour faire le plein d'émotions

La pédagogie par l'imaginaire s'adresse à la sphère affective de la personne et facilite l'affranchissement des deux ennemis de l'apprentissage, la contrainte et la peur. Exemple d'une journée en immersion totale dans le monde des Indiens d'Amérique au poney-club du Centaure de Pierrick Doisneau à La Roche des Arnauds, 05.

INDIENS D'AMÉRIQUE

Le thème choisi par les enfants est mis en œuvre dès l'arrivée. L'outil imaginaire est utilisé pour donner les consignes de sécurité sous forme d'une histoire. «*Il s'agit d'un petit Indien qui découvre un matin un poney qui broute à côté de son tipi. Ignorant tout de cet animal, il fait appel à un vieil Indien qui connaît bien les chevaux. Celui-ci apprend à l'enfant le comportement qui lui permettra de devenir l'ami du poney.*»

Ensuite, le vieil indien / moniteur, distribue les poneys et forme les cellules comprenant un

poney, deux enfants et un adulte. Pendant ce temps, l'instituteur prépare avec l'autre demi-groupe les fiches du grand jeu de piste de l'après-midi.

DIX MOTS CLÉ

On fait découvrir les 10 mots qui seront des repères précieux : étriers, sangle, encolure, licol, rênes, pommeau, crinière, longe, point d'attache, carrière. Ce sont ces 10 mots que les enfants devront reformuler lorsqu'ils découvriront les petits croquis installés sur le jeu de piste. L'intégration des consignes de sécurité se fait sans contrainte dans un esprit ludique.

VILLAGE DES INDIENS

Le moniteur a harnaché les 6 poneys, son groupe part pour la carrière / village des Indiens. Les enfants vont acquérir les bases de l'équitation à travers 7 épreuves qui permettent de découvrir les premières habiletés équestres. Les élèves à pied, deviennent les complices des petits cavaliers. Ils remettent en place les objets déplacés par leurs camarades à poney, participent aux jeux sous forme de parcours défini... ils sont placés en situation de responsabilisation.

Il est nécessaire de bien respecter les rotations à pied, à cheval, qui contribuent au bon fonctionnement de l'animation. L'initiation en carrière se termine par



Photo : Le Centaure

un jeu sous forme de relais, incluant un parcours à pied, et un parcours à cheval par équipe. Les petits Indiens fraîchement initiés, retrouvent leur instituteur et lui racontent, avec enthousiasme, l'aventure qu'ils ont vécue dans le village indien. On procède de même avec l'autre demi-groupe. La pause déjeuner est un grand pique-nique avec les poneys.

ATOUTS

«*Utiliser l'imaginaire, c'est un peu comme renouer avec les grandes traditions initiatiques que véhiculaient les contes, les rêves, les mythes... L'enfant se projette dans les personnages de cavaliers qu'il souhaite devenir : chevaliers, cow-boys, touaregs...*»

L'imaginaire préserve la fraîcheur des enseignants car le nouveau vient féconder chacune de nos prestations. Le centre équestre devient un espace de créativité où de nombreuses réalisations voient le jour : documents, objets, livres, représentations en musique, théâtre...

Face à l'engouement d'un public de plus en plus nombreux à s'intéresser à l'équitation, à nous, enseignants, de leur offrir une initiation et un accueil qui valorisent notre savoir et notre originalité en matière de pédagogie. » - DL



Photo : Le Centaure

Fiche pédagogique : Les Indiens d'Amérique

PUBLIC : classe de CE2, 2 groupes de 12 enfants, 6 parents accompagnateurs

CAVALERIE : 6 poneys adaptés

THÈME : Les Indiens d'Amérique

ACCESSOIRES : plots, divers petits objets, cerceaux, bidon, barres au sol, balises, poubelle.

LANGAGE CODÉ :

Cavalier : Apache

Piéton : Sioux

Main droite : main de l'arc

Main gauche : main de la flèche

Position en équilibre : position de l'aigle

Position en arrière : position de l'ours

Trot enlevé : hip hop

La carrière : village indien

SCÉNARIO : Afin de se transformer en un véritable Indien, l'enfant franchit à poney 7 épreuves, dans l'ordre qu'il choisit ; puis, cavaliers et piétons par-

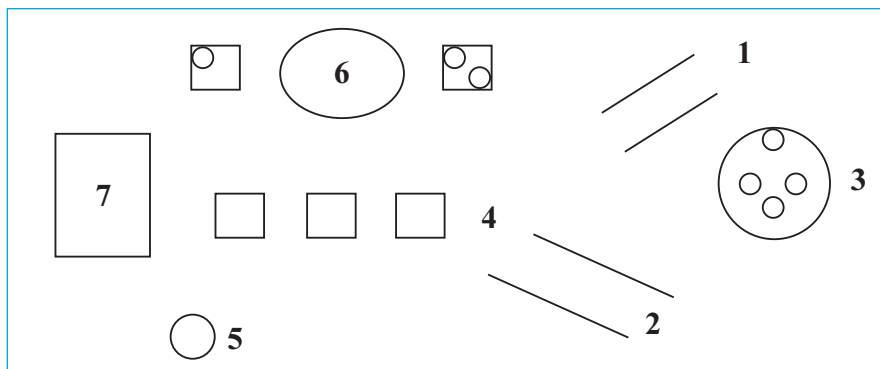

icipent à un grand jeu relais sous l'œil admiratif du grand chef.

FONCTIONNEMENT : On envoie, en alternance un Apache et un Sioux sur leur parcours respectif ; chaque enfant exécute donc deux parcours.

PARENTS

Pour une meilleure sécurité, créer une cellule comprenant un poney, deux enfants et un adulte. Le parent accom-

pagneur est présent à côté des enfants durant la préparation des poneys et pendant le déroulement de la séance.

ENFANTS

L'accent est mis sur le développement de l'enfant en intervenant sur son comportement, sa motricité, ainsi que sur diverses habiletés gestuelles. L'important est de laisser l'enfant réaliser et réussir tous les exercices qui lui sont proposés.

LES SEPT ÉPREUVES

Numéro et nom	Action	Intérêt pédagogique
1 - Le pont des crocodiles	L'enfant lève les jambes.	Déchausser et rechausser les étriers
2 - Le pont du sorcier	Se lever et saluer de la main.	Découverte de la position en équilibre
3 - La soupe aux champignons	Les cueillir puis les lancer dans la marmite.	Renforcement de la stabilité
4 - Le grand canyon	Contourner les rochers.	Le « tourner » élémentaire
5 - La capture du mustang	Attraper puis lancer un lasso.	Les deux rênes dans une main
6 - Le lac sacré	Se pencher, attraper, et lancer des animaux dans un seau	Équilibration en sortant de la selle
7 - Le tipi de Geronimo	S'éjecter du poney.	Descendre correctement du poney

PARCOURS À CHEVAL

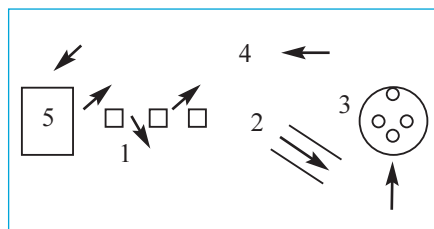

- 1 - Slalom dans le canyon
- 2 - Franchir le pont du sorcier
- 3 - S'arrêter devant la marmite
- 4 - Trotter en faisant le hip hop
- 5 - S'éjecter devant le tipi de Geronimo

PARCOURS À PIED

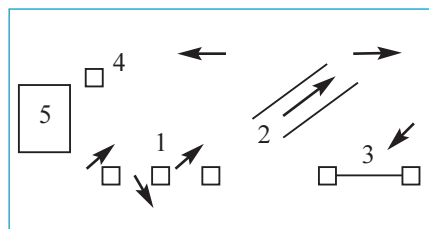

- 1 - Courir autour des rochers du canyon
- 2 - Roue sur le pont des crocodiles
- 3 - Franchir le ravin sur une barre surélevée
- 4 - Saute-mouton par dessus le bison
- 5 - Plongeon roulade dans le tipi de Geronimo

LA VOLTIGE APACHE (ANIMATION ANNEXE)

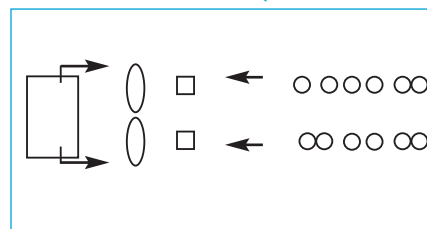

- 1 - On place 2 poneys qui se font face ainsi que 2 petits plots qui facilitent le montoir.
- 2 - Les enfants sont en file indienne par équipe de 6. Au top départ, les 2 premiers enfants de chaque équipe s'élancent puis franchissent le poney ; ils exécutent une roulade sur le tapis et rejoignent leur équipe en tapant dans la main de l'enfant suivant qui prend le relais

L'approche ludique pour découvrir le poney

Le Grand Jeu de l'ole géant décline optimalement la proposition ludique pour les classes de scolaires. Le jeu mis au point par Laurent Danne transforme la découverte de l'équitation en une aventure où le lancement des dés décide de l'ordre dans lequel on explore le monde du poney.

Gros plan sur l'initiative de l'Association du Petit Torcy dirigée par Aurélia Dubreuil à Ourville en Caux, 76.

ECHIQUIER

Une succession de cases numérotées a été dessinée, 40 à 60 selon la durée du jeu, sur une grande silhouette de cheval en carton. Les cases sont colorisées de 6 couleurs différentes selon le thème de chacun des 6 ateliers prévus. Bleu = jeux, rouge = voltige, marron = mini TREC, vert = pansage, rose = découverte poney et nature, turquoise = surprise. Des cases bonus de couleurs vives ont été rajoutées : *rejouez, avancez de 3 cases, reculez de 3 cases*. Les pions sont des petits chevaux en plastique de différentes couleurs. On utilise un dé à 6 faces.

LES SIX ATELIERS

Les jeux choisis sont simples, ludiques aux règles faciles à expliquer. Ils permettent aux cavaliers de découvrir le montoir, la mise en avant, l'arrêt, la direction, tout en les mettant en confiance. Ils sont réalisés essentiellement au pas.

Le but recherché de l'atelier voltige est de faire découvrir les sensations liées à l'équilibre et de faire percevoir le cheval différemment.

Le mini TREC permet de découvrir l'équitation dans le milieu naturel et de faire ressentir aux cavaliers les chevaux et poneys tels qu'ils sont à l'extérieur. Les tests, slalom, balade en main, petite doline, tronc, passerelle, branches basses sont réalisés au pas avec un animateur très présent auprès des enfants. Il leur explique comment adapter sa position aux variations de terrain.

L'atelier pansage s'organise autour de 2 poneys attachés à la barre d'attache. Aborder un poney, usage des différentes brosses, curer les pieds, mettre un licol, brider, seller, reconnaître les robes simples.

L'objectif de l'atelier poney nature est d'apprendre à connaître les poneys et les chevaux. Les tests se conjuguent avec une



Le grand jeu de l'ole géant - Photo : Ass. du Petit Torcy

visite du club où les enfants trouvent par eux mêmes les réponses aux questions : Où vit le poney ? Que mange-t-il ? Les races, l'élevage... L'animateur aide les enfants en les mettant sur la piste si nécessaire.

Les tests surprises réalisés dans le club house sont là pour mettre un peu de piment et d'humour dans le jeu. Dessiner le club, fabriquer un cheval en miniature avec du carton, de la ficelle, du scotch, faire découvrir à son équipe un mot sur le principe du Pictionary. Ou toute autre épreuve rigolote au gré de son imagination !

SÉCURITÉ

Avant de commencer le jeu, on expose à tous les règles de sécurité appliquées durant tout le jeu. Ne pas courir entre les différents ateliers. Les déplacements se font toute l'équipe ensemble, dans le calme.

Attendre patiemment son tour si une équipe est déjà sur le site où l'on doit aller.

Bien écouter les animateurs. En cas de non respect des consignes, des pénalités de jeu sont prévues. Chaque cavalier garde son casque sur la tête pendant toute la durée du jeu, y compris pour les épreuves à pied, afin d'éviter que le casque soit posé puis oublié et que le cavalier arrive tête nue à un test monté.

L'EQUITATION PAR LE JEU

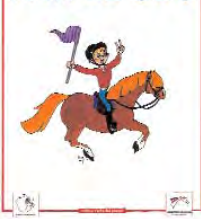

Livres

Les jeux proposés sont issus de *L'Équitation par le Jeu* de la Commission pédagogique FFE, éd L'Echo des poney : Casse tête en ligne, le Crocodile, le Déménagement, Jacques a dit, le Monde du silence, la Passe à 10, Zoo dans l'eau, la Casquette. Pour les exercices de voltige comme l'horloge, la quille ou le puits, l'équipe du Petit Torcy s'est inspirée de l'ouvrage *Les jeux de mise en selle*, éd Lavauzelle

CHACUN À SA PLACE

Chaque animateur a sa place dans le jeu, un par couleur sur l'échiquier. Son degré de responsabilité est en rapport avec ses compétences et ses diplômes. Le moniteur dans la carrière, un APB sur le rond de longe, l'ATE dans le spring garden et 3 bénévoles respectivement sur la zone de pansage, au club house et sur l'allée centrale du club. Chacun possède une liste de tests numérotés de 1 à 12 en rapport avec le thème qu'il représente dans le jeu de l'oie. Il est préférable, dans la mesure du possible d'avoir une personne présente près de l'échiquier pour vérifier que tout se passe bien.

Les poneys et chevaux sont sur les sites où ils interviennent : 4 poneys dans la carrière pour les jeux, un cheval de voltige dans le rond de longe, 4 poneys sur le spring garden pour l'initiation mini TREC et 2 poneys attachés sur la zone de pansage. Ces équidés sont calmes, sûrs et parfaitement adaptés au rôle qu'ils tiennent dans le jeu. Chaque poney a un tapis de selle d'une couleur différente, sur lequel le nom est brodé. Ainsi les enfants arrivant à un atelier peuvent tout de suite connaître le nom de leur compagnon.

RÈGLES DU JEU

Les cavaliers sont répartis en petites équipes de 3 ou 4. On s'attache à ne pas trop multiplier le nombre des équipes pour des raisons d'organisation et de sécurité. On explique aux cavaliers les règles de sécurité, quels sont les différents ateliers, qui les anime et où ils se trouvent. On peut prévoir sur chaque site un panneau de la couleur de l'atelier avec le nom de l'animateur. On détermine l'ordre des équipes par un tirage au sort. La 1^{ère} équipe jette le dé et avance sur l'échiquier d'autant de cases que de points

sur le dé. Elle part faire un test correspondant à la couleur de la case sur laquelle elle est tombée. Quand l'équipe réussit le test, elle revient rejouer le dé. Un test est réussi lorsque tous les cavaliers de l'équipe l'ont réalisé. Chaque équipe arrivant sur un site d'activités fera en premier le test n°1 sur la liste de l'animateur. Quand l'équipe se présentera sur ce site pour la 2^{ème} fois, elle fera le test n°2 et ainsi de suite. Une pause est prévue à l'heure du déjeuner. La 1^{ère} équipe revenue à l'échiquier avant le repas est celle qui jette le dé en premier à la reprise du jeu. Sera déclarée vainqueur, soit la 1^{ère} équipe qui franchit la ligne d'arrivée, soit l'équipe qui tombe pile sur la case Arrivée. Dans ce dernier cas, le jeu est plus long. Une remise des prix est organisée où tous les participants sont récompensés.

ATOUTS

Les cavaliers découvrent par petites notes l'équitation en carrière, à l'extérieur et la vie des poneys. Tout au long de la journée, ils ont une vue d'ensemble du club et de ce qu'ils y feront s'ils décident de poursuivre l'équitation. Cette formule est aussi moins épuisante pour les cavaliers débutants qu'une journée de stage classique car on est tour à tour à pied et à cheval. Le jeu de l'oie dynamise la journée



Photo : Association du Petit Torcy

d'initiation. Les cavaliers passent d'atelier en atelier. Ils ne se lassent pas dans des activités trop longues pour eux. L'aspect compétition permet aussi d'attirer les garçons à l'équitation.

VIVANT

Bien adapté pour l'accueil de groupes et de scolaires, le jeu de l'oie est intéressant à organiser dans le cadre d'une journée portes ouvertes au club car il met beaucoup d'animation et de vie dans le club. Il peut aussi être organisé pour des cavaliers confirmés en adaptant les thèmes au niveau équestre du groupe.

Pour éviter la routine, le jeu peut être modifié à chaque venue d'un groupe en mettant de nouveaux tests. Enfin, le *Grand Jeu de l'Oie géant* mobilise toute l'équipe du club autour d'un projet commun. - FM

Jeu de l'oie

Le jeu de l'oie de Canto Grilhet est l'aboutissement de la journée. Les enfants ont été initiés à la découverte du poney le matin. L'après-midi, ils vont à poney dans les collines. Ils découvrent chaque activité. Ensuite, par équipe avec un APB, ils répondent à des questions sur la nature ou l'équitation. Si la réponse est bonne, on lance le dé et l'équipe fait l'activité indiquée sur la case du jeu, slalom, barres au sol, lancer un ballon à poney... Les 36 cases se jouent en une heure environ. Le questionnaire est adapté au public concerné, enfants, ados ou adultes. Il peut comporter des questions sur la flore de la région.



Photo : PC de Canto Grilhet

Amorcer le dialogue en situation

Le Poney-Club de la Forêt de Moulière, Etre Cheval, la Ferme des Prés, le Domaine de la Forge et le Domaine Equestre de la Bonde intègrent l'approche éthologique dans leur programme pour débutants : observation en troupeau, séances de pansage découverte, travail à pied, exercices inspirés des Savoirs d'Equitation Ethologique. Les principales activités possibles.

OBSERVER AU PRÉ

La visite des chevaux de l'élevage au pré est une introduction au mode de vie des chevaux et des poneys. Les poulains sont naturellement curieux et facilement familiers. Ils intriguent et rassurent le néophyte. Le moment passé à leur contact permet un dialogue fructueux sur le comportement animal.

AU MANÈGE, EN TROUPEAU

La présentation des chevaux en troupeau au manège est une autre manière de mobiliser la curiosité des débutants. Associer les stagiaires à une séance de détente en liberté fait d'une pierre deux coups : détente et introduction au comportement animal par un dialogue en situation.

EN SALLE

En salle, avec ou sans vidéo, la première séquence est parfois consacrée à un échange sur le comportement du cheval. Dans tous les cas, cette première phase d'observation permet à l'équipe d'encadrement de mieux appréhender les attentes de chaque stagiaire.

PREMIER CONTACT

Le pansage et le harnachement sont mis à profit pratiquement par tous pour optimiser le contact avec l'animal. La présence attentive de l'encadrement

dans cette phase décisive pour la mise en confiance est déterminante. C'est aussi souvent le moment choisi pour faire valoir les consignes de sécurité.

EXERCICES À PIED

Les exercices simples, cheval libre ou avec la longe inspirés des tests d'équitation éthologique sont souvent mis en œuvre. L'insistance est souvent portée sur la qualité de la cavalerie nécessaire pour ce type d'approche. Les chevaux et poneys doivent être fiables et gentils. Leur accoutumance à des exercices à pied et leur habitude de suivre l'homme en liberté sont souvent soulignées.

A CRU

Dans certains cas, la logique naturelle prévaut pour proposer la monte à cru sur des montures faciles. La prise d'équilibre naturelle du cavalier est mise en évidence par les adeptes de cette pratique.

EN MUSIQUE

L'équitation naturelle en musique est la marque de La Forêt de Moulière. Elle est aussi proposée par Etre Cheval. La musique est un élément essentiel de l'ambiance qui provoque détente et décontraction. La coloration de telle ou telle musique, son rythme, en phase avec la nature des activités proposées est un

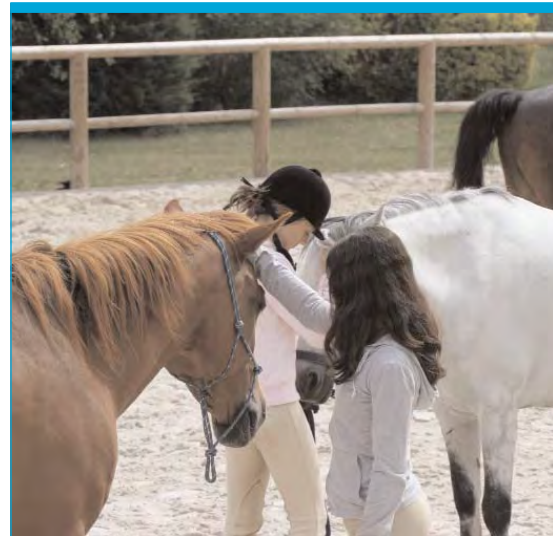

Photo : CE Forêt de Moulière

élément déterminant d'efficacité dans la formation.

LICOL

Souvent un licol et une longe sont remis au stagiaire, à l'issue de la phase d'observation. Aller chercher son cheval est la première initiative qui lui est proposée. Les multiples jeux possibles avec la longe sont souvent mis à profit. Parfois, les chevaux et poneys sont montés en licol.

CHOIX

La notion d'autonomie est souvent privilégiée. L'idée est que le cavalier s'implique davantage s'il choisit lui-même sa monture. Le choix fait en quelque sorte contre-poids au déficit d'initiative résultant de la situation d'apprenant débutant.

CONSTANTES

Dans tous les cas, l'énorme intérêt des néophytes pour cette découverte visuelle, tactile, auditive et olfactive du cheval ou du poney et pour le mode de vie et de comportement des équidés sont perçus comme des atouts des programmes de stages proposés. A développer - DL

La nature, les jeux et les découvertes

En plus de l'éthologie, les clubs nominés ont proposé leurs bons plans nature, jeux et découvertes dans le menu de leurs stages débutants. Boîte à idées.



Photo : CE de Magali

NATURE

Lacanau Talaris, la Forêt de Moulière, Canto-Grilhét et le Domaine Equestre de la Bonde jouent la carte nature. Les exercices de trec sont mis à contribution pour initier les adultes débutants. Au pas, slaloms, maniabilités, bordures maraîchères sont l'occasion d'apprendre à piloter le cheval. La promenade de l'après-midi autour des installations, sur un parcours bien cadré, avec poney tenu en main ou en attelage sont un aboutissement apprécié. Les questions faune et flore nourrissent questionnaires et jeux de piste.

PONY GAMES ET EQUIFUN

L'atout modulable des pony-games et de l'équifun est souvent mis à profit. Les exercices peuvent être adaptés aux tout débutants enfants ou adultes en modulant l'allure et la disposition : slalom au pas, exercices d'adresse à pied, puis à cheval, etc...



Photo : Domaine équestre de la Bonde

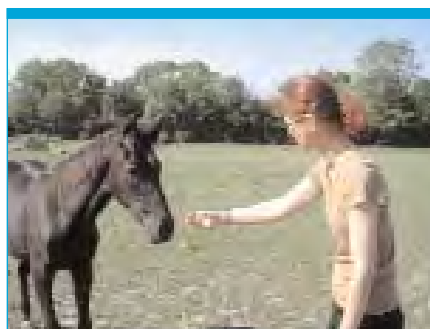

Photo : Destination Cheval

VISITE SANS GUIDE

Au Domaine de la Forge, tout est clairement identifié. Chaque écurie, manège, carrière... porte un nom. A l'issue de la présentation de l'équipe du club, un plan des installations est remis à chaque groupe qui peut découvrir le site en autonomie pour une bonne prise de contact avec le milieu.

ARTS DU CIRQUE

Le Centre Equestre Magali propose à ses débutants une initiation tout à fait originale aux spectacles équestres et spectacle vivant, notamment cirque. C'est une spécialité mise en œuvre avec les intervenants de l'école du cirque toute proche d'Alès et avec les chevaux de spectacle du club. Stages ludiques axés sur les clowns pour les petits, trapèze, jonglerie, voltige cosaque pour les ados, travail à pied et dressage pour les



Photo : Domaine de la Forge



Photo : PoneyPhémère System

adultes. La journée se termine par une présentation aux familles.

AU CŒUR DES QUARTIERS

Poney'Phémère System est un poney-club itinérant qui n'a pas d'autre activité que d'aller dans les quartiers avec un camion et 5 poneys. Il ne s'adresse qu'à des groupes de débutants très nombreux. Les activités retenues sont les classiques des portes ouvertes : baptême, initiation au pansage, jeux faciles, slaloms. L'originalité est dans le matériel. Chaque poney a sa couleur qu'on retrouve dans sa boîte de pansage personnelle, sa brosse, son cure-pied, son licol, son tapis. Son nom est écrit sur son tapis et sur sa selle. Cela permet une identification personnalisée très rapide de chaque poney. Le harnachement est particulièrement étudié pour rester stable, croupière, poignée à la selle, rênes éducatives... - DL

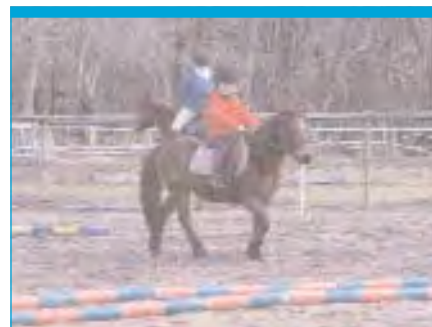

Photo : CH Lacanau Talaris

Une double certification

La Fédération Française d'Équitation propose aux bacheliers 2 filières organisées dans l'objectif de leur permettre d'acquérir une double certification, soit universitaire, licence et master et une certification professionnelle équestre, BPJEPS. Présentation.

▲ LICENCE PROFESSIONNELLE MANAGEMENT DU SPORT, OPTION ACTIVITÉS ÉQUESTRES - MONTPELLIER 1

La faculté des sciences du sport de l'université de Montpellier 1 offre des formations d'encadrement du sport. Le recrutement se fait sur dossier examiné par une commission paritaire FFE / faculté des sciences du sport.

DEUST : animation et commercialisation des services sportifs

Deust1 : bac + Galop 6. Deust2 : bac+1 + Galop 7. Le diplôme est inscrit au répertoire national des métiers du sport. Possibilité de validation pour le BP JEPS Activités Équestres dans le cadre de la fac.

IUP : management et gestion des entreprises

IUP1 : bac+1 + Galop 7. Validation du BP JEPS Activités Équestres. IUP2 : bac+2 + expérience équitation. Filière sur la valorisation du jeune cheval du débouillage à la sortie en compétition. IUP3 : bac+3. Possibilité de validation de différents brevets fédéraux : chefs de paddock, chef de pistes, entraîneurs sportifs...

Licence professionnelle « Administration et gestion des activités sportives »

Création pour l'année universitaire 2005/2006

Licence 1,2,3 (dans le cadre du LMD) Existence de l'option sportive Equitation à partir de 15 étudiants.

CONTACTS :

www.staps.univ-montp1.fr
Secrétariat : T 04 67 41 57 19.



Les stages sur événements font partie de la formation - Photo : FFE/DL

Bureau des étudiants :
www.equestriaum1.com.
Responsable de l'option Equitation : JP Guez T 06 11 57 19 54

▲ MASTER DE MANAGEMENT DES ACTIVITÉS ÉQUESTRES DE SPORT ET DE LOISIR - MARNE LA VALLÉE

En relation avec la DRJS d'Ile de France, la Fédération, l'Union équestre d'Ile de France, le CRE et la CPREE, l'université de Marne la Vallée a ouvert en 2005 une formation spécifique préparant aux métiers des activités équestres de sport et de loisir et s'adressant aux cavaliers de bon niveau.

Cette formation reprend le projet mis en oeuvre dès 1998 à l'IUP métiers du Sport de Paris XII et abandonné lors de la mise en place du LMD. Ce projet est basé sur le principe de la double certification : BP JEPS et formation universitaire vers l'administration, la gestion, le développement et l'organisation des activités équestres.

Intégrée à l'UFR STAPS dès la 1^{ère} année de licence, une option est désormais ouverte pour les étudiants cavaliers désireux de valider une formation universitaire de haut niveau aboutissant à l'obtention d'abord d'une licence STAPS option management du sport (Bac + 3), puis éventuellement d'un master professionnel en ingénierie du sport orienté sur le management des organisations sportives (bac + 5) et de préparer en même temps que la licence un BPJEPS activités équestres mention équitation.

Les cours seront dispensés par l'équipe enseignante de l'université composée d'universitaires et de professionnels et, dans le cadre de l'option spécifique équestre, par des professionnels des métiers des centres équestres et des activités équestres.

LE BP JEPS À LA FACULTÉ DES SPORTS DE MONTPELLIER

Accueil	Accueillir & Fidéliser (français/anglais)
Animation	Moduler son attitude en fonction des différents public. Etre à l'écoute (notion d'empathie). Savoir reconnaître les signes de l'émotion chez autrui. L'analyse transactionnelle
Gestion	Connaissance de la réglementation en vigueur sur l'hébergement des chevaux et des cavaliers, le transport, le loisir et le travail Utilisation des logiciels de gestion.
Maintenance & Valorisation des équidés	L'alimentation. Les soins courants et de première urgence. Etre autonome pour une 4A de concours complet. Les rudiments de travail à pied, à la longe, aux longues rênes, en liberté.
Enseignement	Gérer : - la sécurité - le plaisir - l'apport technique. Considérer l'acte d'enseignement comme un acte de communication qui s'adresse à l'intelligence artificielle d'un tout, d'un système cavalier/cheval auto éco-organisé. Modéliser les différentes étapes d'organisation de cette communication. Favoriser l'auto formation, l'auto transformation, à l'aide des moyens audiovisuels.

LA SÉLECTION

Une sélection des étudiants est organisée chaque année par des jurys composés de l'ensemble des partenaires signataires de la convention qui organise cette formation. Elle comporte un entretien et impose des pré-requis qui garantissent le niveau des études comme le niveau équestre. Elle est précédée par une pré-sélection sur dossier. L'effectif de l'option activités équestres de sport et de loisir est limité à 15 places pour chaque année de licence. Il pourra exceptionnellement être étendu à 20 places si le niveau de la session est particulièrement élevé. Elle a lieu en juillet, chaque année sur un site équestre choisi en commun par les partenaires. Les dossiers de candidature sont à retirer à l'université à partir du 2 mai 2006 et déposés, le cachet de la poste faisant foi, avant le 16 juin 2006.

INFOS PRATIQUES

Pour tout renseignement sur le retrait du dossier de candidature contacter le secrétariat de l'UFR Staps au 01 60 95 75 72 ou sur le site de l'Université <http://www.univ-mlv.fr>.

LES ATOUTS DE CETTE FORMATION

A QUI S'ADRESSE CETTE FORMATION ?

A des cavaliers bacheliers ou à des professionnels du secteur équestre disposant d'une VAE reconnue par l'université après examen du dos-

sier du candidat, désireux d'associer la formation équestre professionnelle traditionnelle à une formation supérieure.

QUEL EST LE DÉBOUCHÉ NATUREL DE CETTE FORMATION ?

C'est le même que celui qui était proposé par l'ex-IUP des métiers du Sport de Paris XII. Il s'agit de former des cadres et des experts pour les structures et les organismes des activités équestres, ainsi que pour les collectivités territoriales, les syndicats professionnels, les grands organisateurs d'événements.

Ces formations restent ouvertes et peuvent amener à d'autres métiers notamment dans le domaine de la gestion des organisations sportives et de loisirs, collectivités locales et territoriales, sociétés de loisir sportif, organismes gestionnaires d'installations sportives, organisations gestionnaires de clubs sportifs, chargés de mission dans des organisations professionnelles, fédérations sportives, associations sportives, et dans le domaine de l'événementiel des projets sportifs, responsable marketing et commercial, chef de produit ou de marché dans le sport, chroniqueur en presse sportive et événementielle, agences de communication et de conseil en marketing sportif, consultant en cabinet de conseil et de recrutement, stations touristiques, sociétés de loisirs sportifs, tourisme associatif, parcs naturels régionaux, agences de tourisme.



FFE/L'Image du Jour

UNE AMBITION, UNE PHILOSOPHIE

Il s'agit de préserver et de développer le réseau d'experts issu de la formation de l'ex-IUP en se calquant sur le modèle des écoles d'ingénieurs, avec un annuaire des anciens élèves, et une relation entre ces anciens et les nouveaux étudiants. L'objectif est également de tisser le lien entre le monde équestre et le groupe des étudiants cavaliers pour favoriser les stages dans les organismes divers qui constituent l'ensemble du tissu institutionnel, ainsi que de soutenir l'insertion professionnelle des étudiants dans le monde équestre.

L'expérience menée ces dernières années a montré la pertinence de cette formation précisément par la qualité de l'insertion des étudiants dans des postes à responsabilité. Les étudiants, qui sont très motivés par le lien avec le monde du cheval, ont montré une très grande aptitude à s'inscrire dans les logiques universitaires. Nombre d'entre eux ont pu réussir face à des sélections exigeantes pour des masters de qualité ; et dans la vie professionnelle, ils ont généralement su mettre en pratique leurs acquis de la formation universitaire.

Elections en départements

Dpt	Président	Comité poney	Comité cheval	Comité tourisme équestre	Collège compétition
35	Sébastien COUTURIER	Morgane FREREUX , Gwenola BENIS, Jean Michel CARO, Élodie GUIBAULT	Axel DELAHAYE , Florence CAUCHARD, Marie Claude GUILLOTIN, Yves LAVAREC	Françoise BALEMBOIS VOGLER , Laurent BOYER, Bernard LAURENT, Jean-Luc CRESPEL	Gilles CHANTELOUBE, Olivier LE VOT, Bérandère MASSE, Sandrine MONTMITTONNET
57	Alain RINGEISEN	Thierry WILLIGSECKER , Cyril BARJETON, Eve KUNZ BRUNON, Bernadette SCHAEFFER	Marc SEICHEPINE , Sandrine TRIMBORN, Luce WALESA, Belinda KIRSTEN	Yves GELLEZ , Bernard SEICHEPINE, Jean Charles MICHAUD, Nicolas BRUNORI.	Michel JULAC, Jacques MARIOT, Nicolas RENDA, Francis WALESA

Le nouveau Président du CDTE 91 Essonne est Karl Crochart.

Pierre Pouts-Lajus a été élu Président du CDE du Var, suite au décès de Raymond Mayet.

Ensemble pour avancer

Le CRE Centre Val de Loire a été élu en deux temps. Le 1er septembre 2005, pour le président et les comités poney et cheval. Le 25 octobre pour les 6 élus tourisme équestre. Présentation et objectifs.

Tour de France

Cette page est la première d'une série sur les CRE dont le président a changé depuis notre précédent tour de France commencé en 2001. A suivre, la Côte d'Azur et l'Auvergne.



Élus, secrétaire et webmaster du CRE lors du comité directeur du 2 mars - Photo : FFE/DL

PRIORITÉS

« Le but est de mettre en place une structure reconnue par tous dans un souci de totale transparence, explique Pascal Deboudt, président. Le CRE travaille en équipe dans un climat de convivialité. Chacun d'entre nous a son secteur de compétence. Tout est fait pour que tout le monde soit informé des actions de chacun. Le CRE cherche à travailler en étroite collaboration avec les CDE. C'est important dans une région dont la superficie est équivalente à la Belgique. L'accent est mis sur la communication entre le CRE et les clubs »

GROUPES DE PROJETS

« Nous avons mis en place des groupes de projet pour favoriser les échanges d'idées. C'est un sys-

tème très souple qui s'adapte aux besoins, précise Pascal. Après avoir identifié les demandes, un groupe concerné par le sujet se met en place. Il mène une réflexion, propose des projets finalisés en vue de déboucher sur la mise en place d'actions concrètes. A mon avis, c'est un système plus efficace que les commissions et surtout moins lourd. »

ACTIONS

- Mise en place du site internet www.crecvl.org
- Mise en place d'un courrier régional Infos CRE CVL.
- Formations des enseignants et professionnels de l'équitation. Pour le choix des thèmes, le CRE a demandé aux clubs de faire part de leurs désirs et besoins en matière

de formation. La formation des enseignants est une des priorités.

- Programme pour les techniciens fédéraux dans chacune des disciplines. Il est important de mieux former les techniciens fédéraux et de les valoriser.
- Organiser les championnats régionaux dans chacune des disciplines en essayant de réunir toutes les catégories, pro, amateur et club.
- Faire connaître les champions de la région.

COMITÉ DIRECTEUR

Le CRE est présidé par Pascal Deboudt. Les vice-présidents sont Nathalie Carrière, chargée de la formation et Jean Yves Guillon, chargé de la compétition. Le trésorier est Jean-François de Mieulle et la secrétaire générale, Isabelle Bouquin-Fontaine. Les 3 comités sont présidés par : Jean François de Mieulle pour le comité cheval, Philippe Macé pour le comité poney et Janine Capdeville pour le comité tourisme équestre.

CONTACT

Siège du CRE : Maison Régionale des Sports 1240 rue de la Bergeresse 45160 Olivet T 02 38 64 09 23. Mèl secretariat@crecvl.org. Secrétariat ouvert les lundi et jeudi de 8h00 à 12h00.

Photo : FFE/Image du Jour



Pascal Deboudt

Photo : FFE/DL



Jean-François de Mieulle

Photo : FFE/DL



Janine Capdeville

Photo : FFE/DL



Phillippe Macé

Photo : FFE/FM



Jean Yves Guillon



Photos : Frédéric Chéhu



Photo : CTE Lalandelle



Photo : Elevage Chery



Photos : C Repaux



Photo : C Villeneuve

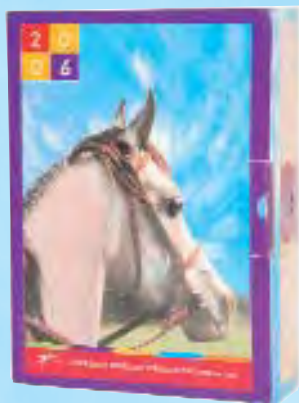
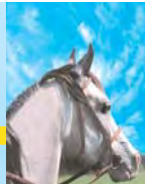

Insignes Galop
Galops 1 à 9



BON DE COMMANDE			
	Prix	Nbre	Total
Pack Promotion 2006 1 kit Nature : Jeu de 80 Cartes, Affiche, Guide des Plantes Toxiques, Dossier FFE Club Nature, jeu de 12 numéros, 10 affiches Bienvenue au Club avec réserve, 30 cartes postales Trop Top, 30 dépliants Bienvenue au club, 30 baptêmes Trop Top, 30 livrets Galops, 2 présentoirs à licences et Galops, 1 agenda 2006.	50 €		
Pack Bienvenue au Club 30 livrets Galops, 50 affiches Bienvenue au Club avec réserve, 100 baptêmes Trop Top, 100 cartes postales, 100 dépliants Bienvenue au Club.	25 €		
Kit Nature FFE 80 cartes avec notice et affiche pédagogique.	10 €		
Kit Trop Top 1 dossier FFE Club Ecole, 1 dossier FFE Club Lycée Collège, 6 grandes affiches Bienvenue au Pony-Club de Trop Top, 6 dossiers La classe au Pony-Club, 30 cahiers Pony Soleil, 30 cartes postales, 30 baptêmes, 30 affichettes et 60 autocollants.	50 €		
Collection Promotion Club Collection échantillon Collection Mini de 160 fiches Collection Maxi de 800 fiches Stage d'une semaine x 50 Stage d'une journée x 50 Autres fiches x 50 (précisez les titres) :	10 € 30 € 100 € 10 € 10 € 10 €		
Règlement club & ponam + additif rectificatif	16 €		
Guide pédagogique, classeur + tome 1 & copie tome 2	20 €		
Affiches concours	15 € les 50		
Insignes Galop (préciser n°) :	25 € les 10		
Diplôme Cavalier d'or, d'argent et de bronze	80 € les 100		
Diplôme de réussite équestre	10 € les 50		
TOTAL TTC franco de port			

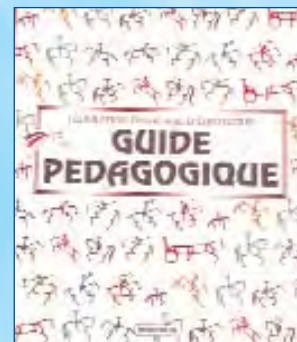

Nom :
 Prénom :
 Adresse :

Règlement :

- Par chèque à l'ordre de la FFE.
 Par débit de mon compte adhérent
 n° | | | | | | | |

Signature :

Date :

A retourner à FFE Club : Parc équestre - 41600 LAMOTTE - Fax : 02 54 94 46 47



TREC Europe : résultats et projets

Samedi très studieux à Vienne et accueil chaleureux de la fédération autrichienne, le 25 février dernier, pour les réunions de la commission sportive et du Bureau de la FITE.

RÈGLEMENT INTERNATIONAL DE TREC

Le règlement international de TREC a été modifié sur quelques points, notamment sur celui ayant trait à la trousse de secours des concurrents du POR, qui ne pourra plus contenir de produits injectables, désormais interdits. Il s'agissait en fait de la survivance du temps où ce règlement s'adressait d'abord à des randonneurs confrontés aux aléas du terrain et non à des sportifs. A ce propos, la FITE va affiner ses règles anti-dopage, dans le sens d'une rigueur accrue avec création corrélative d'une commission disciplinaire.

Autre précision concernant l'âge des Jeunes Cavaliers ; si la règle internationale des 16 ans et 21 ans dans l'année est appliquée, en revanche c'est la législation du pays accueillant la manifestation qui a force de loi. En Grande-Bretagne, en septembre prochain, les Jeunes Cavaliers devront avoir 16 ans révolus le jour du départ du POR.

CHAMPIONNATS 2006

Les 15, 16, 17 septembre prochains auront lieu les championnats d'Europe open de TREC Seniors et

Jeunes Cavaliers à East Luccombe Farm, dans le Somerset, parc national d'Exmoor. Site officiel : www.eurotrec.com. Ce site, qui vient de naître, ne demande qu'à s'enrichir et, pour ce faire, attend les informations des ONTE, spécialement pour mieux connaître les concurrents. Tous renseignements allant dans ce sens sont très attendus des organisateurs.

Au tirage au sort du départ des concurrents – le même pour les Seniors et les Jeunes Cavaliers – c'est l'Italie qui ouvrira la marche, Andorre la clôturera. La France partira en 11^e position.

LISBETH LUMPP I

Les résultats définitifs de la coupe d'Europe de TREC sont aujourd'hui connus. C'est Lisbeth Lumpp qui remporte l'épreuve en 2005. Bravo à la jeune française qui confirme brillamment. 139 cavalières et cavaliers, dont 84 Français, ont participé à cette première coupe d'Europe à points, mais seulement 9 réunissaient les conditions requises par le règlement pour figurer au palmarès. Parmi ceux-ci, 4 autres Français, un Anglais, un Autrichien, un



Lisbeth Lumpp au Championnat d'Europe Open Jeune de TREC 2005 - Photo : CNTE/JP

Allemand et un Belge.

Le calendrier 2006 mis en ligne, va être complété et, si possible, harmonisé pour éviter les télescopes de dates déplorés en 2005.

EQUITATION DE TRAVAIL

Le championnat d'Europe, organisé sous l'égide de la FITE et avec son règlement international, aura lieu les 1^{er}, 2, 3 et 4 juin, à proximité de Rome, sur la commune de Fiumicino. Nations invitées : Espagne, Etats-Unis, France, Italie, Portugal.

BUREAU

Un Bureau restreint se tiendra à Paris le 6 mai prochain. A l'ordre du jour : suivi des affaires en cours, dont une initiative forte pour mieux faire connaître et promouvoir le tourisme équestre au plan international, formation, site Internet FITE, circuit européen, règlement anti-dopage et disciplinaire...

ASSEMBLÉE GÉNÉRALE 2006

Elle se réunira le lundi 18 septembre, à East Luccombe Farm, sur le site des championnats d'Europe open, dans le prolongement de ces derniers. Elle sera précédée d'un Bureau. - Hervé Delambre, président de la FITE

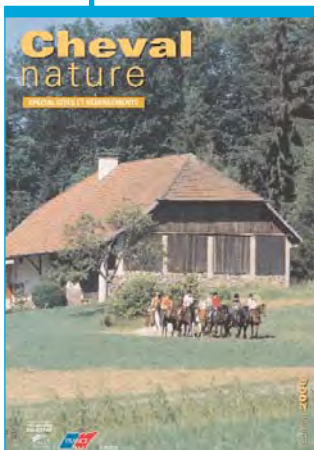

Cheval Nature Spécial Gîtes et Hébergements 2006

Ce catalogue propose le détail des prestations offertes par les hébergements. Ces informations sont complétées – pour les CDTE ayant fourni les éléments – par la carte des principaux itinéraires équestres, ce qui permet de visualiser l'emplacement de ces hébergements par rapport aux itinéraires. Plus de 3000 hébergements, 53 cartes départementales des principaux itinéraires équestres et coordonnées des 119 Comités Régionaux et Départementaux de Tourisme Equestre. A commander auprès de la boutique du CNTE et vendu sur salons. 3 € hors frais de port.

Conditions de participation

Au programme, 4 championnats et un critérium. Et une nouveauté, la Coupe de France.



Photo : CNTE-JP

CHAMPIONNAT DE FRANCE DES JEUNES

Ce championnat sera organisé avec 2 niveaux d'épreuves : une épreuve junior en individuel pour les 16-18 ans. Sur un niveau technique départemental-club, la licence de compétition club minimum est nécessaire pour participer à cette épreuve et une épreuve Jeunes Cavaliers en individuel pour les 18-21 ans. Sur un niveau technique régional-Ama 4, la licence de

compétition Amateur 4 minimum est nécessaire pour participer à cette épreuve. Pour ces 2 épreuves, les sélections seront effectuées par chaque région.

CHAMPIONNAT DE FRANCE DES RÉGIONS

Ouvert aux cavaliers âgés de 22 ans et plus dans l'année civile du championnat. Les cavaliers sont qualifiés selon la sélection régionale. Il se court en individuel et donne lieu à un classement par

région, chaque région dispose de 4 places. La région organisatrice et la région championne 2005 disposent chacune de 4 places supplémentaires.

CHAMPIONNAT DE FRANCE SENIOR

Sont sélectionnés pour cette épreuve les couples Elites et Espoirs les mieux classés de la computer list nationale-Am3. Pour la saison 2006, 40 places sont disponibles dans cette épreuve.

CRITÉRIUM NATIONAL

Sont sélectionnés pour cette épreuve, les couples Elites, Espoirs et Invités les mieux classés de la computer list nationale-Am3 et non sélectionnés pour le Championnat de France Senior. Pour la saison 2006, 40 places sont disponibles dans cette épreuve.

CHAMPIONNAT DE FRANCE DE TREC EN ATTELAGE

Chaque région dispose de 5 places, réparties dans les 5 catégories, à raison d'un équipage par catégorie : équidés simples (A, B, C et D), équidés simples E, paires d'équidés, traits (simples et paires), attelages à 2 rangs.

Coupe de France de TREC

Prix du magazine *Randonner à cheval*

Une nouveauté 2006, proposée par le CNTE et le magazine *Randonner à cheval* : la coupe de France de TREC - Prix *Randonner à cheval*. Dès cette saison, les trécistes qui disputeront les compétitions nationales marqueront des points sur chaque épreuve pour un classement coupe de France. Ce nouveau challenge récompensera les meilleurs cavaliers de l'ensemble de la saison (Am3 de TREC, Elite, Espoir ou Invité), et non pas, comme pour les qualifications aux championnats, sur les deux meilleures épreuves. Pour chaque cavalier, les points attribués sur l'ensemble des compétitions nationales de TREC de la saison 2006 seront additionnés. Le vainqueur du prix sera le cavalier ayant obtenu le plus grand nombre de points.

7 épreuves composent ce circuit : 4-6 novembre 2005 en Bourgogne, 17-19 mars 2006 de nouveau en Bourgogne, 31 mars-2 avril en Alsace, 28-30 avril en Rhône-Alpes, 12-14 mai en Aquitaine, 9-11 juin en Rhône-Alpes, 23-25 juin dans le Centre. La remise des prix de cette coupe de France - Prix du magazine *Randonner à cheval* aura lieu en décembre, au Salon du cheval de Paris. A la clé, pour le vainqueur, un voyage d'une semaine vers une destination très agréable...

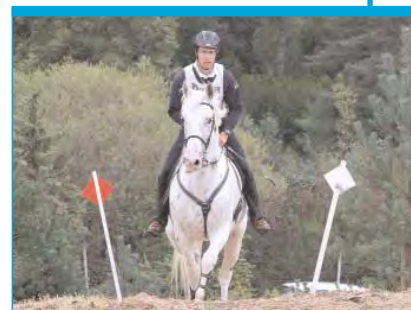

Photo : CNTE/YB

Des nouvelles de l'Est

A un peu plus de 100 jours du lancement officiel de la manifestation, le Comité d'Organisation de l'Equirando et les Alsaciens s'activent pour vous préparer un rassemblement mémorable et vous accueillir chaleureusement.

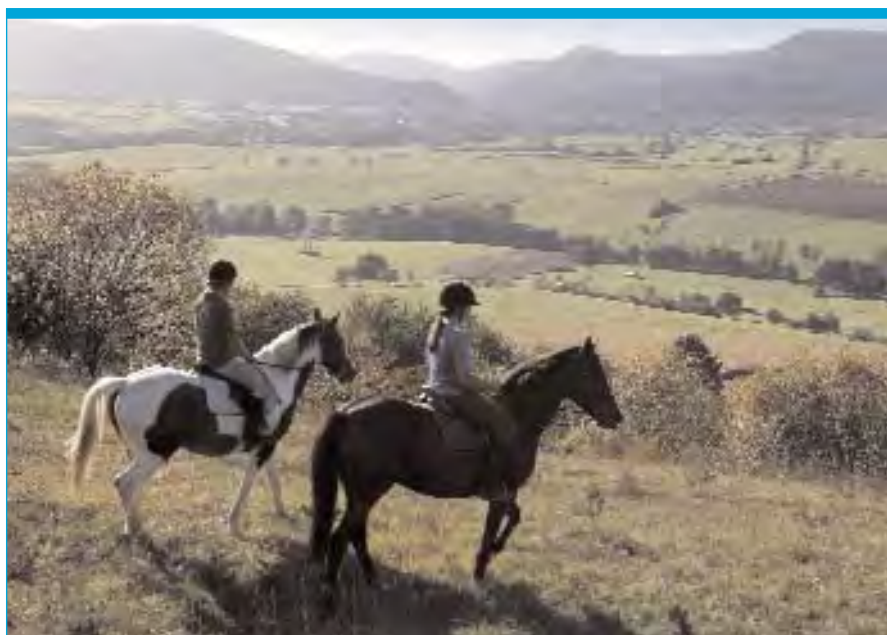

Photo : CO Equirando

ITINÉRAIRES

L'Alsace regorge d'une multitude de paysages divers et enchanteurs, de forêts magnifiques, de panoramas superbes. C'est un véritable petit paradis pour les randonneurs de tous genres.

En passant par le Sud, vous découvrirez le Sundgau et le Jura alsacien. Par l'Ouest, vous franchirez le massif vosgien et rejoindrez la route des vins et ses villages typiques bordés de vignobles.

En venant par l'Est, vous traverserez la plaine d'Alsace, la vallée du Rhin, le Ried et ses villages fleuris. Par le Nord, vous rencontrerez l'Alsace du bout du monde et ses coins sauvages. Alors, à vos cartes pour tracer votre route par le chemin des écoliers et retrouver Saverne, votre ville d'accueil, les 28-29-

30 juillet 2006 pour le plus grand rassemblement équestre européen.

DIVERTISSEMENTS

Les réjouissances débiteront du 23 au 25 juillet dans le Haut-Rhin, à Neuf Brisach, site d'accueil où de nombreuses animations folkloriques, visites touristiques vous attendent. Elles se prolongeront du 26 au 27 juillet 2006 pour les J-2.

3 sites remarquables à proximité de Saverne vous proposent un séjour agréable :

La Petite Pierre et ses tables réputées au cœur du Parc Naturel Régional des Vosges du Nord, Wangenbourg, « La Suisse d'Alsace » et son château au sein de la forêt vosgienne, Pfaffenhoffen, et son haras au cœur du val de Moder et du pays de Hanau. Enfin, Euro-



Le char Equirando - Photo : CO Equirando

cheval du 19 au 23 juillet 2006 à Offenbourg en Allemagne présente son exposition européenne de plein air avec 700 chevaux et 400 exposants.

DERNIÈRES MINUTES

A J -141, le Comité d'Organisation de l'Equirando 2006 enregistre les inscriptions de 101 Equipes, 407 cavaliers ou meneurs, 430 chevaux et 29 attelages.

De nombreuses équipes de cavaliers et meneurs allemands et belges sont annoncées. Les sites d'accueil pour les séjours J -2 proposent encore des places, mais elles restent limitées. Alors les 1^{er} inscrits seront les 1^{er} servis.

Lors du carnaval de Saverne, le dimanche 5 mars dernier, l'association savernoise Einhorn a présenté un char Equirando, pour annoncer la manifestation auprès des habitants de la ville, venus nombreux, malgré la neige, pour admirer le défilé dans la rue piétonne.

Les membres du comité d'organisation de l'Equirando, Gérard Klein, Président du Comité des fêtes de Saverne, Dominique Roblin, Président du Comité d'Organisation de l'Equirando et Jean-Louis Siat, vice président du CRTE Alsace étaient en tête de la cavalcade.

CONTACT

Comite d'organisation de l'Equirando 2006 - 8 quai du Canal 67700 Saverne
T/F 03 88 71 87 61. Mèl equirandoalsace2006@free.fr
www.equirando.com.

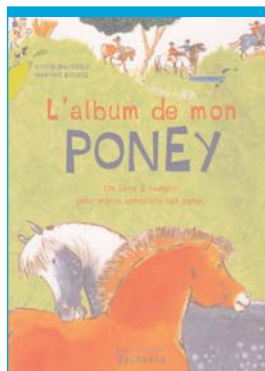

▲ L'ALBUM DE MON PONEY

Un livre à remplir par l'enfant avec ses propres textes, photos, dessins pour découvrir le monde du poney et revivre ses souvenirs plus tard.

A partir de 7 ans.

L'album de mon poney par Sylvie Baussier et Martine Bourre. Ed De la Martinière - FM

▲ TROPHÉE DES CLUBS

Le Trophée des clubs récompense les 3 établissements équestres ayant réalisé le plus grand nombre de podiums sur l'ensemble des 18 épreuves du CSO club ponam du 9 avril au CE de Reims. 1^{er} prix, une selle, 2^e une bride et 3^e un filet. Contact Equis Reims Champagne Equitation T 06 62 14 27 68. - FM

▲ HARAS NATIONAUX

Les Haras nationaux ont rénové leur site internet. Avec de nouvelles rubriques comme l'Étalotheque. www.haras-nationaux.fr. - FM

▲ CHEVAUX DE LA RENAISSANCE

Auteur de *Gaspard des Chevaux*, prix Pégase 2005, Philippe Deblaise met en scène l'Italie des écuyers de la Renaissance à travers les aventures de Pipo, cavalcadour de bardelle du roi Henri II.

Les Chevaux de Venafro par Philippe Deblaise. Ed du Rocher - FM

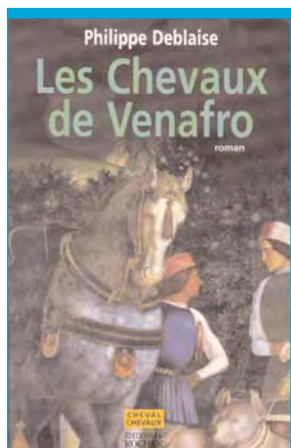

▲ SKIJOËRING AU CANADA

2 représentants de l'association Skijoëring 2000, Sylvain et Christian Repaux se sont rendus à Québec pour participer à la première épreuve de skijoëring organisée au Canada. 8 participants se sont mesurés sur un test de slalom et de vitesse à l'issue duquel les Français se classent 2^e et 3^e. Ce déplacement a permis des échanges fructueux sur le matériel et la technique. Il a également contribué à faire connaître cette discipline qui en est encore à ses premiers balbutiements chez nos amis francophones, mais qui devrait voir un engouement grandissant dans les prochaines années dans ce pays à forte tradition pour les sports d'hiver. - C Repaux

▲ CHALLENGE MIDI PYRÉNÉES

Le Challenge du meilleur anglo-arabe de CCE monté par un cavalier de Midi-Pyrénées récompense le meilleur cheval de la race dans les catégories Amateur 4 et 3.

Les cavaliers sont classés selon le nombre de points acquis sur les concours des CRE Midi-Pyrénées, Aquitaine, Languedoc Roussillon, Limousin. 800€ pour le gagnant en amateur 3, 500€ pour le vainqueur dans la catégorie amateur 4 et de nombreux lots pour les 3 premiers de chaque catégorie.

Contact : Fédération anglo-arabe de midi Pyrénées 05 61 75 41 49.

Barème : 1^{er}, 30 pts, 2^e, 25pts, 3^e, 20 pts, 4^e à 10^e, 10pts, classé, 5 pts - FM

▲ SABOTS

Le magazine *Sabots* consacré aux chevaux de trait, ânes et mulets reparait dans une nouvelle formule tous les 2 mois à partir du 1^{er} mars. - FM

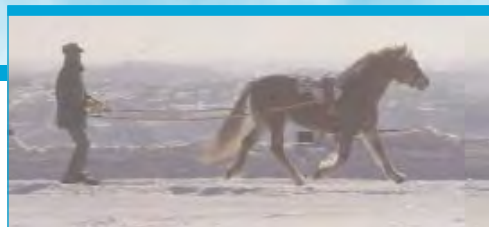

Le skijoëring fait école - Photo : C Repaux

Sport en forme

▲ SPORT EN DIRECT

La FFE propose 2 nouveaux services pour suivre l'actualité sportive au millimètre. Le site www.ffe.com s'est enrichi d'une nouvelle rubrique sportive accessible gratuitement depuis la page d'accueil. Mise à jour régulièrement, *Actualité des sports équestres* permet de suivre au jour le jour les performances des cavaliers français sur les épreuves majeures du calendrier.

Au Galop par textos permet de recevoir en temps réel les news des équipes de France, avant, pendant et après les JEM d'Aix la Chapelle. Composer le 08 99 70 33 37 pour s'abonner.

▲ 1^{er} PODIUM EN SAUT D'OBSTACLES



Photo : K Kraus Phelps Sports

L'équipe de France avec Yann Candele/Tyra, Katie Monahan Prudent /Humour du Parc, Hervé Godignon /Obelix et Philippe Rozier/ Héritière d'Adriers se classe 3^e de la Coupe des Nations du CSIO de Wellington le 10 mars, derrière le Canada et les Etats Unis.

▲ VICTOIRE POUR KAREN TEBAR

Karen Tebar et Falada M ont remporté le Grand Prix Spécial lors du CDI de Dortmund le 12 mars avec 74 %.



Photo : MHB Equisup.fr



JPA Route de St Siméon 27500 SELLES

1/6

TEL 02 32 41 54 27 FAX 02 32 41 39 14 e-mail : jpadistri@wanadoo.fr

NOS PROMOTIONS - TOUJOURS SEDUISANTES 2006

CHOIX-QUALITE-PRIX !! COMPAREZ

Vous pouvez également consulter notre site: www.jpaa-distribution.com

La "MOUSTIQUE"

FLOT C4
PASTILLE 5,5cm
COROLLE 8cm
HAUTEUR 24,5cm

P13 103x103

30 PLAQUES
60 FLOTS
€115,90

PLAQUES PVC BLANC

P14 103x103

POUR CES 2 PROMOS
AUX COULEURS
ROUGE BLEU
CORCORNE VERT

La "BENJAMINE"

FLOT C8
PASTILLE 6,5cm
COROLLE 11cm
HAUTEUR 28cm

P16 146X86

€156,49
50 PLAQUES
100 FLOTS

Pour ces 4 promotions
PRIX FRANCO DE PORT TTC

La "POUSSIN"

FLOT C9
PASTILLE 5,5cm
COROLLE 10,5cm
HAUTEUR 21,5cm

P15 160x110

€155,72
36 PLAQUES
72 FLOTS

P16 146X86

P12 D127

LE PRESTIGE DE NOS PROMOTIONS

La "JUNIOR"

FLOT C5
PASTILLE 7,5cm
COROLLE 11,5cm
HAUTEUR 42cm

P4 135x150

€238,91

P1 145x101

La "JUNIOR"

FLOT C3
PASTILLE 5,5cm
COROLLE 11,5cm
HAUTEUR 27,5cm

P7 BIS 128 x 148

P2 190x115

La "JUNIOR"

FLOT C3
PASTILLE 5,5cm
COROLLE 11,5cm
HAUTEUR 27,5cm

P2 190x115

96 FLOTS C5
OU 84 FLOTS C3
+ 50 PLAQUES

PLAQUES FOND BLANC
OU FOND COULEUR

TOUS NOS FLOTS ONT LE CORPS, L'ATTACHE ET LA PASTILLE PVC

C2
1 COROLLE DE 8cm
HAUTEUR 24,5cm
PASTILLE PVC DE 4,5cm

C3
1 COROLLE DE 11,5cm
HAUTEUR 28,5cm
PASTILLE PVC DE 6,5cm

€5.94
C1
4 COROLLES DE 10cm
8 PAYS DE 6cm
PASTILLE PVC DE 7,5cm
HAUTEUR 12cm

2e PRIX

1er PRIX

3e PRIX

PRIX
C4
POUR UNE BELLE
RECOMPENSE!

C3
3 COROLLES DE 11,5cm
HAUTEUR 27,5cm
PASTILLE PVC DE 6,5cm

C4
3 COROLLES DE 14cm
3 ou 4 PAYS DE 8cm
PASTILLE PVC DE 7,5cm
HAUTEUR 17cm

attache
velcro

C5
1 COROLLE de 12,5cm
HAUTEUR 38cm
PASTILLE PVC DE 7,5cm

1 **2** **3**
CLJ **VIP** **CLJ** **VIP** **CLJ**
24cm 25cm
Badges
avec épingles en fin

C6
2 COROLLES DE 12,5cm
HAUTEUR 40cm
PASTILLE PVC DE 7,5cm

€11.45

C7
4 COROLLES DE 10cm
8 PAYS DE 6cm
PASTILLE PVC DE 7,5cm
BROCHURE 1,5cm
POSITION VÉLOCE

TARIF- PRIX UNITAIRES H.T. - PORTS EN SUPPLEMENT

FLOTS	30 à 99	100 à 299	300 et +	FLOTS	30 à 99	100 à 299	300 et +
C2	€3.00	€2.70	€2.58	C5	€1.27	€1.08	€1.02
C3	€1.44	€1.21	€1.15	C8	€1.78	€1.53	€1.42
C4	€1.12	€0.97	€0.92	C9	€1.22	€1.05	€0.99



P13 - P14
30 à 99 €1.15
€1.10 PAR 100

P14
103x103

UNIQUEMENT EN PVC BLANC

MINIMUM 30 PLAQUES



P12 D127



P15 160x110



P16 86x148

PLAQUES METAL 3/8

DU PRESTIGE A PRIX RAISONNABLE

10à30 €2.67 31à50 €2.51 51 et + €2.36



M7 98x138



M8 97x135

ARGENT ou DORÉ

PLAQUES METAL - PLAQUES TROPHÉE

Un aspect ultra brillant avec effet miroir finition superbe

ORIGINALES et SEDUISANTES

M9 137x142



M1 BIS 110x170



M5 150x140



M9 137x142



M1 170x110



M5 150x140



M4 175x120



M1 170x110



M4 175x120



M5 150x140

PLAQUES METAL ASPECT ULTRA BRILLANT

PLAQUES METAL M1 M4 M5 M9	10 à 30	31 à 50	51 et +
	€3.51	€3.35	€3.17

repiquage du 1er PRIX au 5e PRIX : GRATUIT
2 couleurs, repiquage sponsors, repiquage épreuves, repiquage 6e à 8e PRIX + €0.26
film sponsors ou sigle personnalisé : €13.97

PLAQUES PVC

P6 148x165

P2 190x115

P7 148x128

P1 145x101

P1 BIS

P3 BIS

P5 Ø150

P2 BIS

P3 150x150

P4 135x150

P9 147x171

P11 0190

P4 155x150

P2 190x115

P10 241x147

DORÉ et ARGENT satiné

TEXTE IDENTIQUE	10 à 49	50 à 99	100 et +	
PLAQUES PVC BLANC P1àP9	€2.29	€1.95	€1.69	repiquage du 1er PRIX au 5e PRIX: GRATUIT
PLAQUES PVC COULEUR P1àP9	€2.44	€2.12	€1.86	2 couleurs, repiquage sponsors, repiquage épreuves, repiquage 6e PRIX à 8e PRIX + €0.26
PLAQUES PVC GRAND FORMAT P10 P11	€4.89	€4.47	€3.84	
PLAQUES PVC doré et argent P1 à P9	€2.48	€2.15	€1.89	film sponsors ou sigle personnalisé : €13.97

TARIF - PRIX UNITAIRES HT - PORTS EN SUPPLEMENT

PLAQUES FONTE



F7 148x128



F5 140x190



F8 140x160



F11 175x175



A4 130x160



F3 Ø155



F9 D 10



A3 Ø140



F2 145x178



F1 100x145



F6 120x140



F4 125x195

texte identique - 1er PRIX au 8e PRIX : GRATUIT		10 à 30	31 à 50	51 et +
PLAQUES FONTE	A3 A4	€5.95	€5.52	€5.09
PLAQUES FONTE	F4 F5 F7 F8 F1	€5.92	€5.48	€4.22
PLAQUES FONTE	F6 F9	€4.82	€4.23	€3.96
PLAQUES FONTE	F2 F3 F11	€6.92	€6.58	€6.14

2 couleurs : supplément €0.41 - concours, sponsors, séries : supplément €.53 - Film logo ou autre création : €21.61
 POUR DES MODELES DIFFERENTS OU PERSONNALISES, NOUS CONSULTER

POUR CHANGER LA DECORATION DE VOS PLAQUES



PEUT SE DECLINER DANS TOUTES LES VERSIONS CARRE OU RECTANGLE

TETES CHEVAUX



MULTIDISCIPLINES

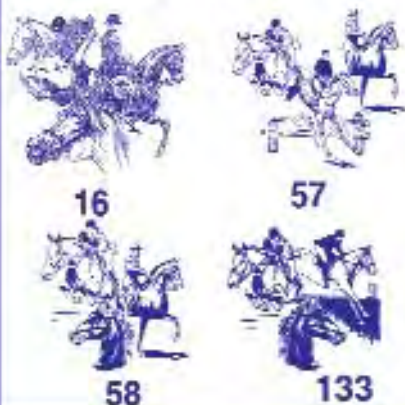

DIVERS



ATTELAGE



LOT 601



12 COUPES PAR LOT
LOT 601 - 18 à 21 cm - €38,25
LOT 602 - 22 à 24 cm - €49,90
LOT 604 - 27 à 33 cm - €71,30

LOT 602



LOT 604



JP6 €2.79 12,5cm
 JP7 €3.21 16cm
 JP8 €4.19 24,5cm

T651/1 19cm €2.98
 T651/2 24cm €3.54
 T651/3 28cm €3.96

T170 18cm €2.98
 T171 21cm €3.44
 T172 23cm €3.78



LOT 506 9 coupes 37 à 41 cm
 €69.90



T643/3
 15 cm
 €8.76

ORIGINAL TROPHÉE
 Verre et Métal
 centre personnalisé



T4
 16X19
 €12.40

T155
 28cm
 €7.79

T156
 30cm
 €8.48

T157
 32cm
 €8.94

COUPES PRESTIGE



Boî Céramique

C.333
 34cm
 €25.60

C.310
 38cm
 €18.05

C.305
 39cm
 €19.78

C.324
 38cm
 €16.10

C.355
 38cm
 €33.50

C.329
 38cm
 €27.71



C271
 18cm
 €4.08

C272
 20cm
 €4.96

C273
 22cm
 €5.35

C274
 24cm
 €6.92



COLLIER M2
 86cm- €0.25
 FLOT METAL
 JP36-7,5cm € 0.75



T644/3
 €3.58
 14cm

T644/2
 €3.16
 12cm

T644/1
 €2.92
 11cm

JPT100
 11cm
 €2.26

T663
 11cm
 €2.36



cheval et cavalier en résine
 T12-24cm- €29.82



tête en résine

T1
 8 cm
 €2.04

T2
 16 cm
 €7.14

T3
 21cm
 €11.2



PERSONNALISÉE

Plaques personnalisées adhésives pour coupes et trophées : €0,46

PRIX HT PORT ET EMBALLAGES EN SUS
 PHOTOS NON CONTRACTUELLES

ECRIN SEUL
 E16 €1.03



Médailles M3 or argent bronze-7 cm- C 2.17



M4-7 cm STANDARD €1.07

MOTIFS

6/8

CSO-CCE



DRESSAGE



TREC - ENDURANCE

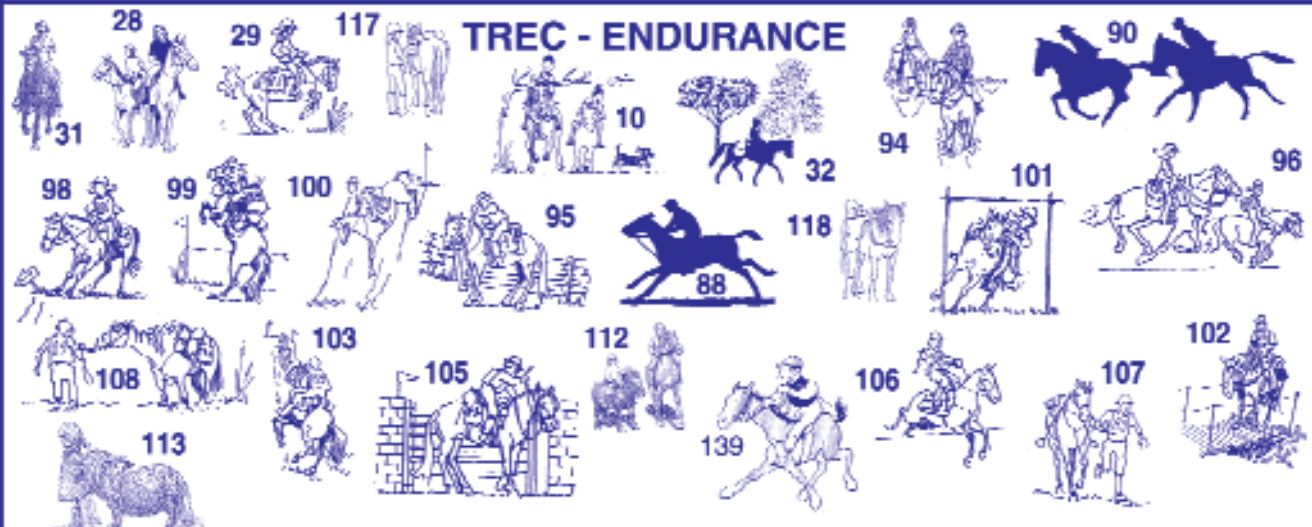

PONY GAMES-CARROUSEL



POLO



HORSE BALL



VOLTIGE



CHEVAUX

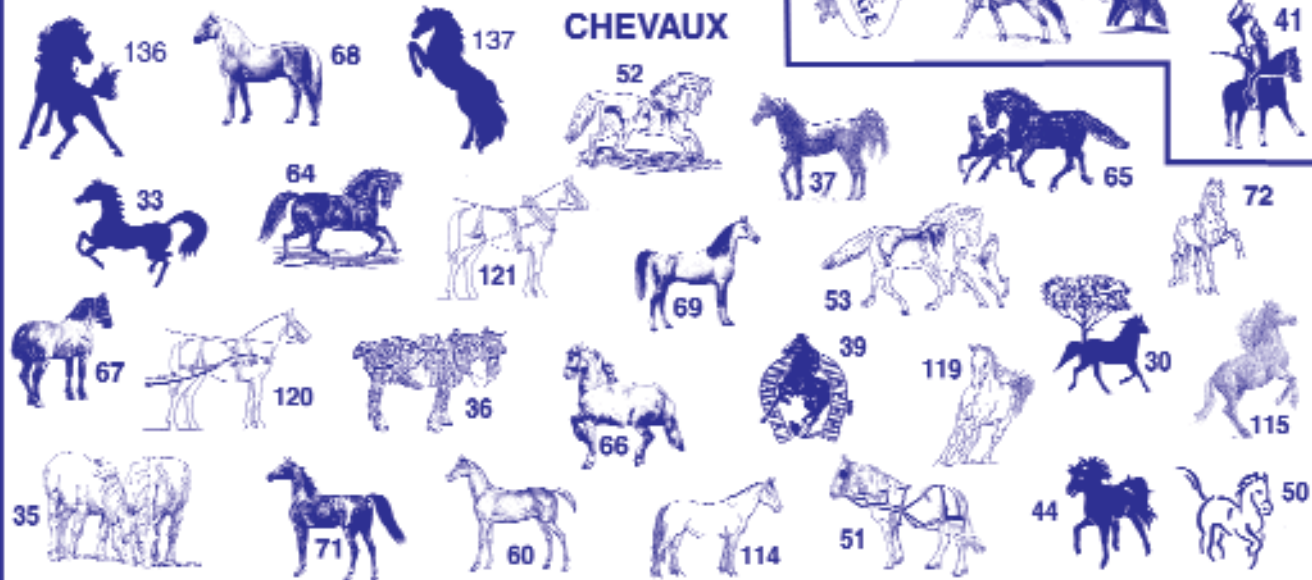

Pour aller plus loin dans la qualité

SGS ICS, organisme certificateur indépendant a élaboré le référentiel Qualicert « certification des prestations de loisirs à caractère sportif ». Le GHN y a collaboré. Cheval Qualité France a testé le référentiel. Présentation.

UN RÉFÉRENTIEL TESTÉ

La phase test du référentiel a débuté au cours du 2^e trimestre 2004. Son objectif était de tester le référentiel tel qu'il existait afin de voir s'il était cohérent et applicable à l'activité des centres équestres. Ainsi, une vingtaine d'établissements s'est engagée pour tester le référentiel et le rendre parfaitement applicable pour les centres équestres.

Cheval Qualité France a produit un document guide destiné aux candidats. Avec le double objectif d'explicitier les différentes caractéristiques du référentiel, mais aussi de proposer des moyens permettant de répondre aux différentes exigences. Les audits à blanc ont permis d'identifier des caractéristiques nécessitant des adaptations. Le groupe de travail a fait des propositions de modifications au Comité de Certification qui les a validées au cours du 4^e trimestre 2005. Les premiers audits de certification réalisés par SGS ont lieu la 2^e quinzaine de mars 2006.

LES CARACTÉRISTIQUES CERTIFIÉES

Les 40 engagements à mettre en œuvre concernent :

- L'accueil, information du client, accès, organisation, information commerciale.
- Le personnel : son recrutement, sa compétence, attitude et comportement.

- La pratique des activités.
- Les locaux, les équipements.
- Le suivi de la satisfaction client.

POURQUOI PAS VOUS ?

Cheval Qualité France vous accompagne ! Cheval Qualité France a choisi de se positionner en tant que « structure d'interface » pour vous permettre d'accéder efficacement à la certification de services Qualicert. Nous vous fournissons notre guide d'accompagnement afin que vous puissiez situer votre établissement et commencer à travailler pour le mettre en conformité avec le référentiel. Nous réalisons ensuite un audit diagnostic afin d'identifier les écarts existant entre l'organisation de votre établissement et les exigences Qualicert. Nous vous assistons alors dans le travail qui vous permettra de construire votre système documentaire. Une fois ce travail réalisé, nous menons un dernier audit à blanc qui précèdera l'audit de certification mené par SGS.

TÉMOIGNAGES

« Grâce à la certification, l'entreprise paraît plus sérieuse, on apprend à formaliser les choses de façon méthodologique, on s'organise peut être un peu mieux. Il est évident que la remise en question fait du bien. Elle est même nécessaire. Le livre de référence est un aspect



Photo : L'Image du Jour

très positif de cette démarche de certification. Il sert énormément aux élèves BP qui sont en formation au club et doivent faire un diagnostic de l'entreprise. C'est un gain de temps important puisqu'ils ont le livre à disposition. Les adaptations de certaines caractéristiques du référentiel ont été les bienvenues. Certains points sont intéressants (planning d'entretien des casques...). Toutefois, l'aspect administratif de petites choses peut être lourd dans une entreprise qui repose sur une seule personne. »

« La certification de nos services nous a permis de mettre en avant notre capacité à répondre aux besoins, en évolution permanente de nos clients »

« La définition d'engagement donne des objectifs concrets aux collaborateurs de l'entreprise. En les impliquant sur des résultats, la certification de service devient un outil de motivation et de fidélisation. »

CONTACT

www.qualicert.fr et www.cheval-qualite.com (espace dirigeants) ou renvoyer le bulletin ci-dessous pour recevoir un dossier explicatif.

**Je souhaite recevoir plus d'information sur Qualicert et le référentiel RESNE
« prestations de loisir à caractère sportif »**

Nom de l'établissement :

Code club : |__|__|__|__|__|__|__| Nom du dirigeant :

A retourner ou à faxer à Cheval Qualité France - Parc Equestre - 41600 Lamotte - F 02 54 94 46 18

Objectif : une saison de concours réussie

De la programmation des DUC de fin de saison à la licence compétition, en passant par la règle de domiciliation sportive. Mode d'emploi pour des concours faciles.



Photo : FFE/Maindru

PROGRAMMER SES CONCOURS DE JUILLET À DÉCEMBRE

CONCOURS D'ÉTÉ

Programmer des concours pendant les mois d'été est une bonne façon de commencer tranquillement les qualifications pour 2007. Les concours programmés après le dimanche 4 juin qualifient pour le Generali Open de France poney 2007 et ceux postérieurs au dimanche 18 juin pour le Generali Open de France clubs 2007. Idéal pour terminer en beauté une semaine de stage d'entraînement.

veaux critères de sélection. Pour rechercher les CD, CR et CIR, cliquer sur Championnats puis sur inclus, exclus ou uniquement selon le choix de la recherche. Pour rechercher tous les concours d'un organisateur, aller sur www.ffe.com, s'identifier, sélectionner la rubrique FFE Club SIF, cliquer sur DUC puis sur Organisateur et rentrer le code adhérent de l'organisateur recherché.

LA LICENCE COMPÉTITION

La licence compétition, LFC, est une extension de la licence pratiquant. Il faut vérifier que le cavalier a bien une licence pratiquant en cours de validité avant de saisir sa LFC. Elle est envoyée au club de rattachement de la licence pratiquant. Pour un envoi au domicile du cavalier, il faut demander le service PLUS : 2€. Elle peut être prise par le club avec prélèvement sur le compte FFE qui doit être suffisamment approvisionné ou directement par le cavalier avec un paiement par carte bancaire.

enregistrer une licence compétition Club. La licence pratiquant validée par certificat médical et, le cas échéant, autorisation parentale devient licence compétition Club. Etant gratuite, elle ne donne pas lieu à édition d'une carte LFC. Pour l'enregistrer, il suffit de faire parvenir au SIF 14490 LITTEAU le certificat médical daté de moins de 3 mois + l'autorisation parentale si le cavalier est mineur. Fax spécialement dédié : 02 31 51 21 15. Le cachet du médecin doit être bien lisible. N'oubliez pas de mentionner lisiblement sur les documents le numéro de licence du cavalier ainsi que le code adhérent du club. L'idéal est d'utiliser le formulaire disponible sur internet via la fonction Imprimer CM à partir de la fiche licence.

LICENCE COMPÉTITION AMATEUR ET PRO

Sur www.ffe.com : aller sur FFE Club SIF puis Saisie licence compétition. Le compte doit être suffisamment créditeur. Il faut ensuite faire enregistrer le CM et l'autorisation parentale, le cas échéant. Mêmes modalités que pour la LFC Club ci-dessus.

MODIFICATIONS

Le cavalier ne peut demander qu'une seule modification de la licence compétition par an. Si le

LICENCE COMPÉTITION CLUB

Il n'y a aucune opération à effectuer sur internet ou minitel pour



CLÔTURE DES DUC

Le 30 avril est la date limite d'enregistrement des DUC pour les concours de juillet à décembre 2006.

Validation des CRE jusqu'au 15 mai.

Précisions dans la REF 67 p 19.

TRI DES CONCOURS

Il est désormais possible de consulter les concours à gestion FFE Club SIF en choisissant de nou-

Domiciliation sportive

Rappel. « Les cavaliers titulaires d'une LFC peuvent participer aux différents championnats départementaux et régionaux. Pour leurs qualifications, doivent être pris en compte **SOIT** l'adresse du club ayant délivré la licence, **SOIT** l'adresse individuelle du cavalier, **SOIT** l'adresse du titulaire du compte engageur. Cette mesure s'applique sous réserve d'une seule participation par cavalier à un championnat régional ou départemental. Cette participation conditionne la région d'appartenance dans le cadre des qualifications pour les championnats de France. »

▲ SAISIE DES GALOPS
SUR INTERNET

Sur la page d'accueil de www.ffe.com, saisir dans *Identifiant* le numéro de licence de l'examineur et dans *Code secret* son code examinateur. Aller ensuite dans la rubrique FFE Club SIF et cliquer sur *Saisie des Galops*. Les diplômes des Galops sont adressés aux clubs tous les mercredis.

▲ CHANGEMENT DE
FLÉCHAGE

Le fléchage de la licence, cheval, poney ou tourisme peut être

modifié lors du renouvellement de celle-ci. A réception de la licence 2006, le club dispose d'un délai de 15 jours pour demander les rectifications d'erreur, dont la modification du fléchage.

▲ CLÔTURES DES
CHAMPIONNATS

Attention. Les dates des clôtures de championnat sont les suivantes : Grand Tournoi le vendredi 19 mai à midi, Generali Open de France poneys le vendredi 9 juin à midi, clubs le vendredi 23 juin à midi.

cavalier souhaite accéder à une catégorie supérieure, aller sur www.ffe.com, rubrique FFE Club SIF puis Saisie licence compéti-

tion et Modifier la licence. Si le cavalier souhaite descendre de catégorie, adresser un courrier à FFE Club en y joignant la

licence de compétition (carte plastifiée). Si le cavalier souhaite modifier une discipline, sans changer de catégorie. Par exemple, un cavalier amateur 3 en saut d'obstacles, CCE et dressage demande à passer en amateur 4 en dressage, adresser un simple courrier à FFE Club sans envoyer la carte plastifiée.

Dans tous les cas, s'il y a modification de la licence de compétition, il n'y a pas de renvoi de la carte plastifiée corrigée. Pour obtenir un justificatif, le cavalier peut éditer une copie de sa licence sur www.ffe.com ou demander un duplicata auprès de FFE Club en adressant sa demande accompagnée d'un chèque de 8 €. – *H Bourguignon*



Vos rendez vous au Parc

Sport, loisirs et formations

STAGES BAFA / BAFD

23 au 30 avril : Stage BAFA formation générale : stage ouvert à tout candidat âgé de 17 ans révolus le premier jour de la formation. C'est la première des 3 étapes nécessaires à l'obtention du BAFA complet. Après la session de formation générale, il reste à effectuer un stage pratique de 14 jours et la session d'approfondissement de 6 à 8 jours.

23 au 28 avril : Stage d'approfondissement avec 2 thèmes : « Jeux et activités » et « Activités physiques et jeux de pleine nature ». C'est la 3^e et dernière étape pour l'obtention du BAFA. Ce stage est ouvert à tout candidat justifiant d'une formation générale ainsi que d'un stage pratique de 14 jours validés.

Mai : Stage BAFD organisé par le GHN. Stage de formation initiale accessible aux titulaires du BEES 1 ou du BPJEPS « équitation (UC 10 BAFD), aux titulaires du BAFA âgés de 21 ans au moins et aux personnes âgées de 25 ans au moins ayant obtenu auprès de la DDJS une dérogation. Stage de renouvellement : obligatoire tous les 5 ans pour les directeurs diplômés. Stage de perfectionnement : pour les directeurs en cours de formation, après la formation générale et le stage en situation. Contact : GHN T 02 54 83 02 02, [mél infos@ghn.com.fr](mailto:mel_infos@ghn.com.fr)

STAGE ATTELAGE

Du 25 au 28 mai : Stage Attelage en Paire, organisé par la cellule Attelage.

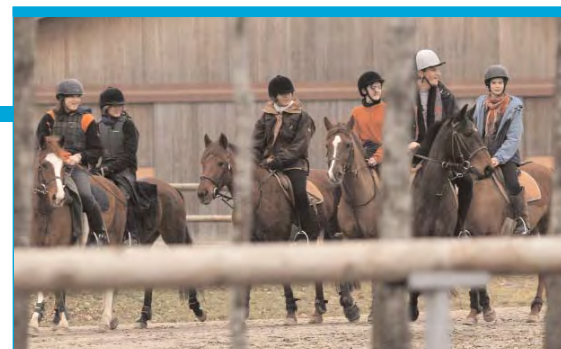

Photo : L'Image du Jour

STAGES CLUBS 2006

Du lundi midi au samedi midi

Zone A : Caen, Clermont-Ferrand, Grenoble, Lyon, Montpellier, Nancy-Metz, Nantes, Rennes, Toulouse

Zone B : Aix-Marseille, Amiens, Besançon, Dijon, Lille, Limoges, Nice, Orléans-Tours, Poitiers, Reims, Rouen, Strasbourg

Zone C : Bordeaux, Créteil, Paris, Versailles

JUILLET 2006	
Du 10 au 15	toutes zones
Du 24 au 29	toutes zones
AOÛT 2006	
Du 31 juillet au 5 août	toutes zones
Du 7 au 12 août	toutes zones
Du 28 août au 2 sept.	toutes zones
OCTOBRE 2006	
Du 30 octobre au 4 nov.	toutes zones

CONTACT PARC

FFE Parc T 02 54 94 46 11 F 02
54 94 46 10 Mel parc@ffe.com



Brevets, certificats, diplômes : qui a le droit de travailler ?

L'arrêté du 16 janvier 2006 fixant les passerelles entre différentes certifications et le brevet professionnel de la jeunesse, de l'éducation populaire et du sport, spécialité « activités équestres » crée le liant entre ces différents titres professionnels.

Le texte complet de cet arrêté est disponible sur le site www.ghn.com.fr. Rappel : les titulaires du BEES 1 « activités équestres » obtiennent de droit la validation des unités capitalisables du BPJEPS « activités équestres » (arrêté du 28/06/03). Cet arrêté devra faire l'objet de modifications annoncées par le Ministère des sports. Les tableaux figurant en annexe ont été diffusés par le Ministère des sports aux institutions du secteur de l'équitation et paraîtront prochainement dans le Bulletin Officiel du Ministère.

ARTICLE 1

Les candidats engagés dans une formation modulaire conduisant à la délivrance du brevet d'Etat d'éducateur sportif du premier

Article 3

Voici les modifications qui devraient intervenir rapidement sur l'article 3 de cet arrêté :

Une 1^{ère} modification portera au 28 août 2007 (et non au 31 décembre 2005) la date limite au-delà de laquelle les titulaires des qualifications concernées ne pourront plus les faire valoir.

Une 2^e modification portera sur la réécriture du dernier alinéa de cet article de la manière suivante: « Les personnes dont les qualifications ouvrent droit au bénéfice de l'ensemble des dix unités capitalisables du brevet professionnel de la jeunesse, de l'éducation populaire et du sport, spécialité « Activités équestres », peuvent, à leur demande et à l'exclusion de tout autre document, se voir délivrer une attestation faisant foi d'une équivalence totale ».

degré, option activités équestres, dont la formation n'a pas été sanctionnée par un diplôme à la date du 31 décembre 2005 et ayant obtenu une note supérieure ou égale à dix aux épreuves techniques, pédagogiques ou théoriques de la formation générale et de la formation optionnelle peuvent, sur présentation de leur livret de formation en cours de validité, bénéficier de droit des dispositions figurant en annexe I au présent arrêté, pour l'obtention du brevet professionnel de la jeunesse, de l'éducation populaire et du sport, spécialité « activités équestres ».

ARTICLE 2

Les candidats à la validation des acquis de l'expérience ayant obtenu une ou plusieurs épreuves du brevet d'Etat d'éducateur sportif du premier degré, option « activités équestres », par cette modalité, peuvent, dans la limite de validité des épreuves, soit cinq années à compter de la notification de la décision du jury, bénéficier de droit des dispositions figurant en annexe I au présent arrêté, pour l'obtention du brevet professionnel de la jeunesse, de l'éducation populaire et du sport, spécialité « activités équestres ».

ARTICLE 3

Dans les supports techniques figurant en annexe II au présent arrêté, les titulaires, au 31 décembre 2005, des certifications suivantes peuvent, sur présentation de leur certification, bénéficier de droit des dispositions figurant dans la même annexe, pour l'obtention du brevet professionnel



Photo : FFE/L'Image du Jour

de la jeunesse, de l'éducation populaire et du sport, spécialité « activités équestres » :

- le brevet d'aptitude professionnelle d'assistant animateur technicien (BAPAAT), supports techniques « poney » et « randonnée équestre » ;
- l'attestation de qualification et d'aptitude (AQA), supports techniques « poney », « western », « tourisme équestre » et « attelage » ;
- l'autorisation spécifique d'exercer délivrée par le ministre chargé des sports en application de l'article 43-1 de la loi n° 84-610 du 16 juillet 1984, avant l'entrée en vigueur de la loi n° 2000-627 du 6 juillet 2000, support technique « tourisme équestre » ;
- le brevet d'études professionnelles agricoles (BEPA) « activités hippiques, entraînement du cheval de compétition, support : sports équestres » ;
- le baccalauréat professionnel agricole (bac pro agricole) ;
- le baccalauréat professionnel agricole « conduite et gestion de l'exploitation agricole production du cheval » (bac pro CGEA production du cheval) ;
- le certificat de qualification professionnelle (CQP) « animateur-soigneur assistant », supports techniques « équitation » et « tourisme équestre » ;
- le brevet fédéral d'animateur poney (BAP) ;
- le brevet fédéral d'accompagnateur de tourisme équestre (ATE) ;
- le brevet fédéral de guide de tourisme équestre (GTE).

ARTICLE 4

Les titulaires du brevet de guide tourisme équestre pouvant attester d'une expérience professionnelle minimale de deux ans obtiennent de droit le brevet professionnel de la jeunesse, de l'éducation populaire et du sport, spécialité « activités équestres », mention « tourisme équestre ».



ANNEXE I - BEES SPECIFIQUE PREMIER DEGRE OPTION ACTIVITES EQUESTRES : FORMATION MODULAIRE

Vous avez obtenu	Epreuves techniques général et optionnel supérieur ou égal à 10			Epreuves pédagogiques général et optionnel supérieur ou égal à 10			Epreuves théoriques général et optionnel supérieur ou égal à 10		
	Options DR-SO-CC-EP-V-	Option Attelage	Option Tourisme	Options DR-SO-CC-EP-V-	Option Attelage	Option Tourisme	Options DR-SO-CC-EP-V-	Option Attelage	Option Tourisme
Equivalence									
E.P. à l'entrée en formation	Acquis mention Equitation	Acquis mention Attelage	Acquis mention TE	Acquis mention Equitation	Acquis mention Attelage	Acquis mention TE	Acquis mention Equitation	Acquis mention Attelage	Acquis mention TE
E.P. à la mise en situation pédagogique	Acquis	Acquis	Acquis	Acquis	Acquis	Acquis	Acquis	Acquis	Acquis
UC 1									
UC 2									
UC 3									
UC 4									
UC 5				Acquis	Acquis	Acquis			
UC 6				Acquis	Acquis	Acquis			
UC 7							Acquis	Acquis	Acquis
UC 8				Acquis mention Equitation	Acquis mention Attelage	Acquis mention TE			
UC 9	Acquis mention Equitation	Acquis mention Attelage	Acquis mention TE						
UC 10									

Abréviations : E.P. : Exigences préalables. DR-SO-CC-EP-V-HB-P : Dressage - Saut d'Obstacles - Concours complet - Equitation sur poneys - Voltige - Horse-ball - Polo. TE : Tourisme Equestre.

ANNEXE II-

Vous avez obtenu	BAPAAAT		AQA				Autorisat°	Ministère de l'Agriculture et de la Pêche		
	Poney	Randonnée équestre	Poney	Western	Tourisme équestre	Attelage	Tourisme équestre	BEPA Activités hippiques, entraînement du cheval de compétition, support :	Bac pro agricole	Bac pro CGEA production du cheval
Equivalence										
E.P. à l'entrée en formation	Acquis mention Equitation	Acquis mention TE	Acquis mention Equitation	Acquis mention Western	Acquis mention TE	Acquis mention Attelage	Acquis mention TE	Acquis mention Equitation**		Acquis
E.P. à la mise en situation pédagogique	Acquis	Acquis	Acquis	Acquis	Acquis	Acquis	Acquis			
UC 1			Acquis	Acquis	Acquis	Acquis			Acquis	Acquis
UC 2			Acquis	Acquis	Acquis	Acquis			Acquis	Acquis
UC 3			Acquis	Acquis	Acquis	Acquis			Acquis	Acquis
UC 4			Acquis	Acquis	Acquis	Acquis				
UC 5	Acquis	Acquis	Acquis	Acquis	Acquis	Acquis	Acquis			Acquis
UC 6	Acquis	Acquis	Acquis	Acquis	Acquis	Acquis	Acquis			
UC 7			Acquis	Acquis	Acquis	Acquis				Acquis
UC 8			Acquis mention Equitation	Acquis mention Western	Acquis mention TE	Acquis mention Attelage				
UC 9			Acquis mention Equitation	Acquis mention Western	Acquis mention TE	Acquis mention Attelage	Acquis mention TE			
UC 10			Acquis	Acquis	Acquis	Acquis				

** Si note égale ou supérieure à 12 à l'épreuve de pratique professionnelle explicitée, épreuve du premier groupe, et à l'épreuve F du deuxième groupe

ANNEXE II-II

Vous avez obtenu	CERTIFICATIONS PROFESSIONNELLES		TITRES FEDERAUX		
	CQP Animateur-soigneur assistant		BAP	ATE	GTE
	Equitation	Tourisme équestre			
E.P. à l'entrée en formation	Acquis mention Equitation	Acquis mention TE	Acquis mention Equitation	Acquis mention TE	Acquis mention TE
E.P. à l'entrée à la mise en situation pédagogique	Acquis	Acquis	Acquis	Acquis	Acquis
UC 1					Acquis
UC 2					Acquis
UC 3					Acquis
UC 4					Acquis
UC 5		Acquis	Acquis	Acquis	Acquis
UC 6		Acquis	Acquis	Acquis	Acquis
UC 7					Acquis
UC 8					Acquis mention TE
UC 9				Acquis mention TE	Acquis mention TE
UC 10					Acquis

minés ou abandons dans la 1^e et/ou la 2^e épreuve et/ou dans l'une des 2 manches de la finale se verront attribuer le score du dernier couple dans l'épreuve ou la manche en question plus 10 points avec le double du temps accordé.

Classement provisoire à l'issue de la 2^e épreuve. Il s'obtient en additionnant les pénalités obtenues par les couples dans les 2 premières épreuves, le temps de la 2^e épreuve départage les ex aequo. 3^e épreuve, finale : épreuve en 2 manches se courrant au barème A, la 1^e sans chronomètre, la 2^e au chronomètre. La finale est réservée aux premiers du classement provisoire à l'issue des 2 premières épreuves, à raison de 20 % des partants du 1^{er} jour avec au minimum 15 finalistes. Il est obligatoire de participer aux 2 épreuves qualificatives pour prétendre accéder à la finale. Ordre de départ des 2 manches = ordre inverse du classement provisoire à l'issue de la 2^e épreuve.

Classement des championnats

Cas général

Le classement définitif des couples non qualifiés pour la finale correspond au classement provisoire à l'issue de la 2^e épreuve. Pour les finalistes, le classement final s'obtient en additionnant les points de pénalité des 3 épreuves. Les ex aequo à égalité de points pour la 1^e place et/ou la 2^e place et/ou la 3^e place seront départagés par un barrage au chronomètre organisé à l'issue de la 2^e manche de la finale. A partir de la 4^e place, à égalité de points, c'est le chronomètre de la 2^e manche de la finale qui départage les ex aequo.

Les non-partants dans la finale seront classés à la suite des finalistes en fonction de leurs résultats dans les 2 premières épreuves, le temps de la 2^e épreuve départageant les ex aequo.

Cas particulier

Dans le cas où le nombre d'engagés dans un championnat dépasserait 250, l'organisateur se réserve le droit de modifier le déroulement du championnat selon la formule suivante : 1^e épreuve : Barème A au chronomètre. Pour tous les engagés.

2^e épreuve : Championnat Elite réservé aux XXX premiers cavaliers de la 1^e manche- Barème A sans chronomètre. Ordre de départ : ordre inverse du classement de la 1^e épreuve.

3^e épreuve : Finale championnat Elite-inchangée.

Les cavaliers non qualifiés pour la 2^e épreuve du championnat Elite seront qualifiés pour une 2^e et dernière épreuve : Finale championnat.

La finale championnat se déroulera au barème A au chronomètre. L'ordre de départ sera l'ordre inverse du classement des cavaliers dans la 1^e épreuve du championnat. Tous les scores seront remis à zéro. Le classement du Championnat sera établi selon les scores réalisés sur l'épreuve.

Finales nationales test OI ou ONC CSO B - CSO C - CSO D

Conditions de qualifications

Durant la saison sportive 2006, pour avoir le droit de participer à la finale nationale, un poney devra avoir obtenu 96 points en épreuves qualificatives tests ONC dans sa catégorie de taille B, C ou D dont 3 classements dans le 1^{er} tiers.

Les cavaliers devront présenter le document d'identification SIRE de leur poney, à jour des vaccinations obligatoires, avant le début des épreuves, avec un certificat de toisage de moins de 2 mois mentionnant la taille métrique du poney. Les entiers sont interdits. Un seul engagement par poney autorisé toutes catégories confondues.

Epreuve de saut d'obstacles en 2 manches, les 2 manches pouvant être différentes. Parcours de 8 à 10 obstacles aux cotes maximum de la 2^e série de CSO ponam championnats à exécuter en filet simple, cravache autorisée, éperons interdits.

1^e manche : barème A sans chronomètre. 2^e manche : barème A au chronomètre. N'ont accès à la 2^e manche que les poneys ayant totalisé 8 points de pénalité ou moins lors de la 1^e manche. A l'issue des 2 manches, un classement sera établi en totalisant les points des deux manches, le chronomètre de la 2^e manche départageant les ex aequo.

Seront admis à sortir en compétition ponam 1^e, 2^e et 3^e série dans la catégorie du poney ou dans la catégorie supérieure dans le cadre du classement réglementaire, après inscription, les poneys ayant totalisé 8 points ou moins de pénalités au cours des 2 manches de la finale nationale et dans la limite des quotas suivants :
Catégorie B : les 15 premiers,
Catégorie C : les 20 premiers,
Catégorie D : les 20 premiers.

Toisage

Tous les poneys ayant totalisé 8 points de pénalité ou moins à l'issue de la 2^e manche seront toisés. Les poneys ayant couru dans une catégorie inférieure à celle de leur taille seront éliminés.

▲ DRESSAGE

Grand Prix élite

1^e épreuve, coefficient 1 : FEI Equipes poneys. 2^e épreuve, coefficient 1 : RLM FEI poney. 3^e épreuve, coefficient 2 : FEI Individuelle poney.

Ordre de départ 1^e épreuve = ordre du programme. Ordre de départ 2^e épreuve = ordre inverse du classement provisoire à l'issue de la 1^e épreuve. Ordre de départ 3^e épreuve = ordre inverse du classement provisoire à l'issue des 2 premières épreuves.

Classement du Grand Prix élite. Il résulte de l'addition des points obtenus sur les 3 reprises après application des coefficients. En cas d'égalité de points, les ex aequo seront départagés par les notes d'ensemble de la 3^e reprise. En cas de nouvelle égalité, les ex aequo seront départagés par



Photo : FFE/PSV

les notes d'ensemble de la 1^e reprise.

CD1P élite - B1P élite

Ordre de départ 1^e épreuve RLM coefficient 1 = ordre du programme.

Ordre de départ 2^e épreuve reprise imposée coefficient 2 = ordre inverse du classement provisoire à l'issue de la 1^e épreuve.

Classement des championnats. Il résulte de l'addition des points obtenus sur les 2 reprises après application des coefficients. En cas d'égalité de points, les ex aequo seront départagés par addition des notes d'ensemble de la 2^e reprise. En cas de nouvelle égalité, les ex aequo seront départagés par les notes d'ensemble de la 1^e reprise.

D2P-D2P espoir - C2P - B2P.

D1-D1 espoir - C1 - B1.

Rectangle de 60 x 20m.

Tous les couples partants dans la première épreuve partent dans la 2^e. Ordre de départ 1^e épreuve = ordre du programme. Ordre de départ 2^e épreuve = ordre inverse du classement provisoire à l'issue de la 1^e épreuve.

L'ordre des épreuves peut être RLM puis imposée ou imposée puis RLM. Il n'y a pas de coefficient appliqué à l'une ou l'autre des reprises.

Classement des championnats. Par addition des points obtenus sur les 2 reprises. En cas d'ex aequo pour l'une des 3 premières places, les points de la reprise imposée l'emporteront. S'il y a toujours égalité, les notes d'ensemble de la RLM départageront les ex aequo.

Carrousel A - carrousel Open

Ces championnats se dérouleront selon le texte de la reprise Carrousel Club page 63 du règlement des concours club et ponam édition du 1^{er} août 2004.

Les ex aequo pour l'une des 3 premières places seront départagés par leurs notes artistiques. En cas de nouvelle égalité, un rappel sera prévu.

Rectangle de 40 x 20m. Harnachement autorisé : voir dressage club 2^e série. Le costume des cavaliers et des poneys est libre. Le port du casque est obligatoire.



Photo : FFE/PSV

CONCOURS COMPLET

Ordre des tests :

- A. 1e possibilité : dressage, cross, CSO.
 1. Reprise de dressage. Ordre de départ = ordre du programme. 2. Cross. Ordre de départ = ordre du programme. 3. CSO. Ordre de départ = ordre inverse du classement provisoire à l'issue du cross.
 B. 2e possibilité : dressage, CSO, cross.
 1. Dressage. Rectangle de 60 X 20m. Ordre de départ = ordre du programme.
 2. CSO. Ordre de départ = ordre du programme. 3. Cross. Ordre de départ = ordre inverse du classement provisoire à l'issue du CSO.

Grand Prix élite - D1P élite - D1P - C1P élite - B1P élite.

D2P junior - D2P cadet - D2P minime & moins - C2P - C2P espoir. D3P junior-D3P cadet-D3P minime et & moins C3P-B3P. D1 junior - D1 cadet - D1 minime & moins - C1C-B1C.

Pour les séries GP élite, D1P et D1P élite, visites vétérinaires : une avant le dressage et une avant le CSO.

Dressage : rectangle de 60 x 20m pour toutes les séries sauf pour la B3P qui se déroule sur 40 X 20m.

Fond : routier pour les épreuves B1P élite, C1P élite, D1P, D1P élite, GP élite, C2P, C2P espoir, D2P junior, D2P cadet, D2P minime et moins.

CSO : cotes + ou - 5 cm à la demande de l'entraîneur national.

Le classement général est établi en totalisant les pénalités obtenues dans chacun des 3 tests : dressage, fond, CSO. Est premier le concurrent qui obtient le plus petit total. **En cas d'égalité pour l'une des trois 1es places, l'emportera le meilleur résultat du fond. En cas de nouvelle égalité, le temps du cross qui se rapproche le plus du temps idéal sans pénalité sera déterminant.**

A1 élite - A2 élite

Chaque club peut engager 3 ou 4 couples plus un cavalier de réserve et un poney de réserve. La participation du cavalier et/ou du poney de réserve devra obligatoirement être déclarée au jury au départ du 1er test. La composition de l'équipe est définitive lors du départ du 1er test. 3 couples au minimum doivent être participants. Chaque cavalier doit participer à tous les tests de ce championnat avec le même poney.

Generali Open de France Poneys 2006

GENERALI
Open
de France

CSO : cotes : + ou - 5cm à la demande du délégué technique.

Une équipe est éliminée au CSO ou au fond si 2 couples de l'équipe sont éliminés soit au CSO soit au fond pour une équipe composée de 4 couples. Pour une équipe de 3 couples, l'équipe est éliminée au CSO ou au fond si un couple est éliminé soit au CSO soit au fond.

L'ordre des épreuves peut être : dressage-fond-CSO ou dressage-CSO-fond. Dans ce dernier cas, les équipes éliminées au CSO ou au dressage peuvent être autorisées par le Président de jury à partir sur le cross, et ce, au début de l'épreuve. Ces équipes ne pourront participer au classement.

Le classement des Championnats de CCE A est obtenu en additionnant le classement des équipes dans chaque épreuve. En cas d'égalité pour l'une des 3 premières places, les équipes sont départagées dans l'ordre par le résultat du fond, puis le résultat du CSO, puis le résultat du dressage.

PONY GAMES

Briefing des qualificatives

Sur le terrain de Pony-Games. Dates et horaires seront annoncés après la clôture des engagements.

Les épreuves

Le tirage au sort des qualificatives 1 et 2 sera réalisé par le SIF. La composition de chaque poule sera communiquée aux responsables des équipes. Dans le cas où des équipes « forfait » déséquibleraient des poules, il sera procédé à un nouveau tirage au sort des poules concernées.

Les responsables d'équipe doivent déclarer leur forfait au Commissariat Général avant le briefing.

Les horaires des qualificatives 1 et 2 seront déterminés après concertation et accord des responsables d'équipes (pour chaque équipe, par série et par catégorie) et ceci, en accord avec le planning de la carrière de Pony-Games. Une fois que l'horaire de chacune des poules sera déterminé, il ne sera plus possible de le modifier.

Il sera remis à chaque responsable d'équipe un document rappelant les règles essentielles à respecter.

Briefing des demi-finales

A l'issue des épreuves qualificatives, un représentant par équipe qualifiée pour les demi-finales doit être présent sur le terrain de Pony-Games pour un tirage au sort et l'organisation des horaires. Les horaires des briefings seront affichés au Commissariat Général.

Finale

Les horaires des finales seront déterminés à l'issue de chaque demi-finale.

Réserve

Chaque équipe a la possibilité d'engager un cavalier et/ou un équidé de réserve. La participation du cavalier et/ou du poney

de réserve devra obligatoirement être déclarée au jury au départ de la 1e épreuve. La composition de l'équipe est définitive lors du départ de la 1e épreuve.

Photo contrôle

Les équipes doivent obligatoirement se soumettre à la photo-contrôle lors de la 1e épreuve qualificative, sous peine de disqualification sur décision de l'arbitre officiel.

Vérification

Les équipes doivent être prêtes une demi-heure avant le début de chaque compétition pour la vérification, sous peine de disqualification sur décision de l'arbitre officiel. Les responsables des équipes choisissent leurs horaires lors du briefing, il leur est donc expressément demandé de les respecter pour le bon déroulement des Championnats. L'arbitre officiel débutera les épreuves sans attendre les retardataires.

Classement des équipes

1e et 2e qualificatives

Ouvertes à toutes les équipes qualifiées. Les points obtenus lors de la 1e qualificative sont ajoutés à ceux obtenus lors de la 2e qualificative (compétition poule). En cas d'égalité de points à l'issue de ces 2 qualificatives pour l'accession à la demi-finale, il sera prévu l'organisation du jeu des 5 drapeaux pour départager les ex æquo.

Les 12 équipes ayant obtenu le plus grand nombre de points à l'issue des qualificatives sont qualifiées pour la demi-finale.

Demi-finales

En demi-finale, les équipes repartent avec zéro point. A chaque jeu, 2 éliminatoires de 6 équipes, les 3 meilleures équipes de chacune des éliminatoires se rencontrent en finale de jeu. C'est la participation à la finale du jeu qui permet d'obtenir des points.

A l'issue de la demi-finale, les 6 équipes ayant le plus grand nombre de points sont qualifiées pour la finale.

Dans le cas d'un nombre trop important d'engagés, sur l'ensemble des championnats, la demi finale pourrait être supprimée dans les catégories comportant peu d'engagés. Dans ce cas, les équipes finalistes seront déterminées à l'issue des 2 épreuves qualificatives qui pourront dans ces conditions, comporter davantage de jeux.

En cas d'égalité de points, il sera organisé le jeu des 5 drapeaux pour départager les ex æquo. Toutes les demi-finales comportant 2 poules se joueront sur 6 jeux.

Finale

En finale, les équipes qualifiées repartent avec zéro point. L'équipe qui totalise le plus grand nombre de points à l'issue de cette finale sera Championne. En cas d'ex-æquo pour l'une des 3 premières places, le jeu des 5 drapeaux sera organisé pour les départager. Dans le cas où un Championnat comporterait moins de 8 équipes engagées, il se courra sur 3 sessions dont les points se cumuleront pour déterminer le classement.



Photo : FFE/Maindru

▲ ATTELAGE

5 championnats de 3e série : Moustique, Poussin, Benjamin, Minime, Cadet
3 championnats de 2e série : Benjamin-Minime / Cadet-Junior / Senior
3 championnats de 1e série : Grand Prix Ponam, Junior-Senior à un équidé, Junior-Senior en Paire

Participations 1e série

Un même meneur ne peut concourir que dans un seul championnat de 1e série.

Chefs d'équipes

Les chefs d'équipe devront obligatoirement être présents aux briefings. Il leur sera remis un document rappelant les règles essentielles à respecter.

Coéquipiers

Lors du briefing, la veille de la première épreuve de chaque championnat, les chefs d'équipe devront obligatoirement déclarer le nom du coéquipier de chaque meneur. La présentation d'une pièce d'identité et de la licence club du coéquipier sera exigée. La composition du couple meneur-coéquipier est définitive lors du départ du premier test.

Pour les attelages à un poney de catégorie A ainsi que pour les catégories senior, l'âge minimum du coéquipier est ramené à 12 ans minimum dans l'année civile.

Largeur de voie – Toisage des voitures

Les voitures ayant une largeur de voie inférieure à 1,40m devront être équipées d'une barre horizontale rigide de 1,40m fixée sur la voiture à maximum 30cm du sol. Le toisage des voitures sera effectué à l'issue du test de maniabilité.

Pour toutes les voitures, l'écartement des cônes lors de l'épreuve de maniabilité sera de 1,70cm, face verticale à l'intérieur.

Tenue du meneur et du coéquipier

Le port du casque est strictement obligatoire pour le meneur et le coéquipier lors des compétitions et lors de tout déplacement dans l'enceinte du concours. Le choix de thèmes liés aux régions est autorisé pour les concurrents désireux de personnaliser leur présentation, le casque peut être agrémenté.

Pour les épreuves de PTV et de marathon le port du protège dos est recommandé pour le meneur et le coéquipier.

Reconnaitances de parcours

Les reconnaissances officielles se feront exclusivement à pied et aux horaires affichés.

Pour le marathon de 1e série, une reconnaissance à bicyclette sera autorisée dans un créneau horaire défini. En dehors de ce créneau horaire, la présence de bicyclettes sur le terrain de marathon sera strictement interdite.

Déroulement des épreuves

3e série

1e épreuve : maniabilité sans chronomètre, allure libre

2e manche: maniabilité avec chronomètre, allure libre

2e série

1e épreuve : maniabilité au chronomètre, allure libre.

2e épreuve : PTV – distance 1200m maxi.

Allure libre entre les difficultés

Dans les difficultés :

- difficulté exécutée au trot : + 10pts

- difficulté exécutée au pas : + 5pts

- Rupture d'allure : + 3 pts

Vitesse et temps accordé sur l'ensemble du parcours : déterminé par le chef de piste entre 8 et 10 km/h. Pénalités de temps jusqu'à 1 minute : + 5 pts. De plus de 1 minute à 2 min : + 10 pts. Plus de 2 minutes : + 15 pts.

1e série

1er test : dressage – reprise attelage club 1 – modalités de jugement :

figure 1 : une transition au pas est recommandée avant et après l'arrêt

figure 5 : KM : quelques foulées d'allongement sur le milieu de la diagonale

2e test : maniabilité

Distance: 700m maxi. Distance entre les portes : libre, sauf 20m imposé pour les 3 demi-cercles serpentine type dressage (3 x 20m) – 2 combinaisons choisies parmi les quatre possibles : zig zag, U, L, serpentine.

3e test : marathon - Voiture équipée de chasse piquets obligatoire.

Dans toutes les séries, l'ordre des épreuves peut être modifié.

▲ VOLTIGE

6 championnats : 3e série poussin / 2e série benjamin / 2e série junior / 2e série Open/ 1e série junior / 1e série Open

Ces championnats se courent sur 3 tests avec des équipes de 4 à 6 voltigeurs.

Chaque équipe a la possibilité d'engager un cavalier et/ou un équidé de réserve. La participation du cavalier et/ou du poney de réserve devra obligatoirement être déclarée au jury au départ de la 1e épreuve. La composition de l'équipe est définitive lors du départ de la 1e épreuve. Un programme technique et 2 programmes libres.

Participation

Voltigeurs : Un voltigeur ne peut concourir que dans une seule équipe sur l'ensemble des Championnats.

Équidés : Un même poney/cheval peut concourir pour 2 équipes différentes si sa catégorie de taille le permet.

Déroulement

Réunion des chefs d'équipe : la compétition sera précédée par une réunion entre les responsables des équipes et le jury. La date et les horaires de cette réunion seront annoncés à la clôture des engage-

ments, puis affichés à l'accueil cavaliers. Déroulement des épreuves : les épreuves techniques et libres seront séparées.

3e série : programme technique et programme libre 1 idem règlement Club et Ponam 2004,

programme libre 2 : l'équipe présente un libre de son choix à 1 et 2 voltigeurs maximum au pas d'une durée maximum de 3 minutes. Notation : idem notation du programme libre 1e et 2e série.

2e et 1e série : programme technique et les 2 programmes libres idem règlement Club et Ponam 2004.

Notation

3e série Poussins, 2e série Benjamins, 2e série Juniors et 1e série Juniors : Le classement résulte de l'addition des résultats des 3 tests.

▲ COUPE CROSS

4 championnats : Coupe Cross A - Coupe Cross B - Coupe Cross C - Coupe Cross D.

Chaque club peut engager par équipe 3 ou 4 couples plus un cavalier de réserve et un poney de réserve, plus un poney/cheval de voltige qui dans ce cas ne servira qu'au test de voltige. La taille du poney de voltige est libre dans les 4 catégories. La participation du cavalier et/ou du poney de réserve devra obligatoirement être déclarée au jury au départ du 1er test. La composition de l'équipe est définitive lors du départ du 1er test. 3 couples au minimum doivent être partants. Chaque cavalier doit participer à tous les tests de ce championnat avec le même poney (sauf en voltige). Ces championnats se courent obligatoirement sur les deux épreuves suivantes : carrousel et cross dont l'ordre pourra être modifié. Carrousel : noté sur 40 points voir texte règlement Club et Ponam page 123.

Cross : les pénalités obtenues sur le cross sont déduites du résultat du carrousel.

Pénalités cross : idem règlement sauf : la **1e chute est éliminatoire.**

Attention « bonus » de points pour les équipes ayant réalisé **3 sans faute** selon un classement prenant en compte le temps réalisé par ces 3 cavaliers sans faute : total des 3 temps le plus proche du temps idéal x3. Soit 8 points de bonification au 1er, puis 6 points au 2e, 5 points au 3e, 4 points au 4e et 3 points au 5e et suite du classement.

L'épreuve facultative est la voltige.

Programme de la voltige : programme libre en musique. L'équipe présente un programme de son choix d'une durée de



Photo : FFE/Maindru

6 minutes Chaque voltigeur devra présenter 4 figures libres minimum, dont 2 au pas et 2 au galop. Le passage d'un voltigeur se fait par une figure de transition au minimum à 2 voltigeurs au pas. Notation : pour chaque cavalier ayant correctement réalisé les 4 figures (les figures au trot ou ayant provoqué des chocs ne seront pas comptées) : 1 point.

Tenue adaptée de l'équipe et présentation du cheval : 1 point.

Enchaînements : 1 point.

Le résultat des 3 meilleurs voltigeurs est retenu pour un total général maximum de 5 points.

Le classement est établi après addition des points obtenus par les équipes sur les 3 épreuves : points du carrousel (40 maximum) – pénalités du cross (les 3 meilleurs couples) + éventuelle bonification cross + bonification de l'épreuve optionnelle (5 pts maximum).

L'équipe ayant totalisé le plus grand nombre de points positifs est classée première. En cas d'égalité de points, c'est le résultat du cross qui départage les ex æquo, puis le résultat du carrousel.

▲ COUPE CSO

4 Championnats : Coupe CSO A - Coupe CSO B - Coupe CSO C - Coupe CSO D.

Chaque club peut engager par équipe 3 ou 4 couples plus un cavalier de réserve et un poney de réserve, plus un poney/cheval de voltige qui dans ce cas ne servira qu'au test de voltige. La taille du poney de voltige est libre dans les 4 catégories. La participation du cavalier et/ou du poney de réserve devra obligatoirement être déclarée au jury au départ du 1er test. La composition de l'équipe est définitive lors du départ du 1er test. En cas d'utilisation du poney de réserve, celui-ci est obligatoirement monté par le cavalier initial du poney forfait. 3 couples au minimum doivent être partants. Chaque cavalier doit participer à tous les tests de ce championnat avec le même poney (sauf en voltige).

Generali Open de France Poneys 2006

GENERALI
Open
de France

Ces championnats se courent obligatoirement sur les 2 épreuves suivantes : Carrousel et CSO dont l'ordre pourra être modifié.

Carrousel : noté sur 40 pts, texte règlement Club et Ponam 1er août 2004 (pas de piéton autorisé sur la carrière).

CSO : barème A sans chronomètre. Les pénalités obtenues sur cette épreuve sont déduites du résultat du carrousel. Il sera attribué un bonus de points pour les équipes ayant réalisé 3 sans faute : chaque équipe fournira un couple « joker » pour effectuer un barrage au barème A au chronomètre. Le classement de ce barrage déterminera le montant du bonus : 1er, 8 points, 2e, 6 points, 3e, 5 points, 4e, 4 points, 5e, et suite du classement du barrage : + 3 points.

L'épreuve facultative est la voltige.

Programme de la voltige : programme libre en musique. L'équipe présente un programme de son choix d'une durée de 6 minutes maximum : le jury interrompt la présentation au bout de 6 minutes par une sonnerie, l'équipe doit s'arrêter, seules les figures exécutées dans le temps seront comptabilisées. Chaque voltigeur devra présenter 4 figures libres minimum, dont 2 au pas et 2 au galop. Le passage d'un voltigeur se fait par une figure de transition au minimum à 2 voltigeurs au pas. Notation : pour chaque cavalier ayant correctement réalisé les 4 figures (les figures au trot ou ayant provoqué des chocs ne seront pas comptées) : 1 point.

Tenue adaptée de l'équipe et présentation du cheval : 1 point.

Enchaînements : 1 point.

Le résultat des 3 meilleurs voltigeurs est retenu pour un total général maximum de 5 points.

Finale de CSO : réservée aux 10 premières équipes du classement provisoire à l'issue des épreuves carrousel, CSO et voltige. Epreuve se courant au barème A au chronomètre. Le résultat de l'équipe dans la finale s'obtient par l'addition des points de pénalité (fautes + temps) sur les 3 meilleurs parcours de l'équipe. En cas d'égalité, c'est l'addition des temps des 3 meilleurs parcours qui départagera les équipes ex æquo.

Le classement avant la finale est obtenu par la note du carrousel (40 pts maximum) moins les pénalités du CSO (pénalités des 3 meilleurs couples - voir barème règlement Club et Ponam) plus l'éventuelle bonification du barrage du CSO et bonification de la voltige (5 pts maxi)

De la 1e à la 10e place, le classement définitif est obtenu par le total provisoire de l'équipe avant la finale moins les pénalités des 3 meilleurs couples de l'équipe sur la finale.

L'équipe ayant totalisé le plus grand nombre de points à l'issue des 4 épreuves est première. En cas d'égalité de points, les équipes sont départagées par leur classement dans la finale.

▲ EQUIFUN

2 championnats par équipe : Equifun A et Equifun Open

Chaque championnat se courra sur 2 épreuves.

Chaque club peut engager par équipe 3 ou 4 couples plus un cavalier de réserve et un poney de réserve. La participation du cavalier et/ou du poney de réserve devra obligatoirement être déclarée au jury au départ du 1er test. La composition de l'équipe est définitive lors du départ de la première épreuve.

Règlement club et ponam page 134/135 sauf :

- Le temps de référence sera donné par le Président du Jury avant le début de l'épreuve : possibilité d'utiliser un ouvreure pour déterminer ce temps.

Le classement de chaque épreuve s'établit en fonction des temps réalisés (chronomètre + pénalités en secondes). Les 3 meilleurs résultats de chaque équipe seront retenus.

Le classement définitif est établi par le total des 3 meilleurs temps, pénalités comprises, de l'équipe sur la 1e épreuve plus le total des 3 meilleurs temps, pénalités comprises, de l'équipe sur la 2e épreuve.

L'équipe totalisant le total de temps le plus petit est classée 1e.

▲ BARREL RACE

2 championnats par équipe : Barrel Race A et Barrel Race Open.

Un même cavalier ne peut appartenir qu'à une équipe.

Chaque championnat se déroulera en 2 manches.

Chaque club peut engager par équipe 3 ou 4 couples plus un cavalier et un poney de réserve. La participation du cavalier et/ou du poney de réserve devra obligatoirement être déclarée au jury au départ du 1er test. La composition de l'équipe est définitive lors du départ de la première épreuve.

Les 3 ou 4 couples de l'équipe passent successivement. Les 3 meilleurs temps de chaque manche sont retenus, pénalités comprises.

Les cavaliers éliminés se voient attribuer le moins bon temps de la manche en question + 10 secondes. Les équipes ou couples éliminés dans la première manche peuvent repartir dans la 2e manche sauf avis contraire du président de jury.

Le classement définitif est obtenu par le total des 3 meilleurs temps de la 1e manche additionné au total des 3 meilleurs temps de la 2e manche, l'équipe ayant le plus petit total cumulé étant déclarée vainqueur. En cas d'égalité pour l'une des 3 premières places, c'est la place de la 2e manche qui départagera les ex æquo.

▲ **MINI HUNTER**

Ces épreuves ne sont pas des championnats, mais des épreuves d'animation.

Conditions

Un même cavalier ne pourra être inscrit qu'une fois dans cette épreuve.

Épreuve ouverte à tout cavalier muni d'une licence fédérale de compétition club, dans les tranches d'âge ci après, et montant des poneys de taille A, B ou C. Les couples se présenteront en reprise et individuellement à main droite et à main gauche au pas et au trot.

Tenue

La tenue doit être sobre, classique, type compétition ou hunter. La note de tenue tiendra compte de l'élégance du cavalier, du longeur et du toilettage du poney. Cette épreuve est divisée en 2 classes.

Mini Hunter classe I. Cavaliers âgés de 3 et 4 ans dans l'année 2006. Pour cette

épreuve, les poneys seront obligatoirement tenus en main à l'aide d'une longe de présentation. Les concurrents seront notés sur un total maximum de 50 points. Les couples qui obtiendront une note égale ou supérieure à :

40 points seront déclarés Excellent
35 points seront déclarés Très bon
30 points seront déclarés Bon
10 points seront déclarés Espoir.

Mini Hunter classe II. Cavaliers âgés de 5, 6 et 7 ans dans l'année 2006. Pour cette épreuve, les poneys seront obligatoirement tenus en main à l'aide d'une longe de présentation. Les concurrents seront notés sur une note maximum de 60 points.

Les couples qui obtiendront une note égale ou supérieure à :
48 points seront déclarés Excellent
42 points seront déclarés Très bon
36 points seront déclarés Bon
20 points seront déclarés Espoir

Classement des épreuves de Mini Hunter

Les couples seront classés après addition de leurs points.

Les cavaliers de la classe I et II seront classés par groupe en fonction de leurs notes : EXCELLENT, TRES BON etc.

Notation mini hunter Classe I Classe II

	CLASSE 1	CLASSE 2
Tenue du cavalier	10	10
Toilettage du poney	10	10
Soumission du poney	10	10
Position du cavalier au Pas	5	10
Position du cavalier au Trot	5	10
Présentation longeur / cavalier / poney	10	10
Total	50	60

Generali Open de France clubs 2006

Barèmes techniques

Le Règlement des Concours Club et Ponam édition 1^{er} août 2004, complété du Rectificatif-additif du 1^{er} septembre 2005 et des rectificatifs et publications de la REF, s'applique pour tout ce qui ne figure pas dans le présent règlement.



Photo : FFE/PSV

▲ **SAUT D'OBSTACLES**

Championnats Individuels de CSO

Normes techniques

2^e série : cotes 2^e série CSO club catégorie E avec une tolérance de + 10 cm

1^e série : cotes 1^e série CSO club catégorie E avec une tolérance de + 10 cm

Déroulement

Chaque championnat se déroule en deux manches. 1^e manche : Barème A à temps différé

Ordre de départ = ordre du programme. 2^e manche : Barème A à temps différé.

Ordre de départ = ordre inverse du classement de la 1^e manche.

Les éliminés ou les couples ayant abandonné dans la 1^e manche peuvent repartir dans la 2^e manche. Les éliminés ou abandons dans la 1^e et/ou la 2^e manche se verront attribuer le score du dernier couple dans la manche en question plus 10 points avec le double du temps accordé. Les non-partants dans la 1^e manche ne pourront pas participer à la 2^e manche.

Le classement final est établi en totalisant les points de pénalité des 2 manches. En cas d'égalité, le temps de la 2^e manche départage les ex aequo.

Championnats par équipe de CSO

Chaque club peut engager 3 ou 4 couples, plus un cavalier de réserve et un cheval de réserve. La participation du cavalier et/ou du cheval de réserve devra obligatoirement être déclarée au jury au départ de la 1^e manche. La composition de l'équipe est définitive lors du départ de la 1^e manche. Tous les membres de chaque équipe doivent participer à chacune des manches sauf dans le cas suivant : si une équipe, comprenant 4 couples, ne peut pas améliorer son classement dans la 1^e ou la 2^e manche après le passage de son 3^e couple, le 4^e couple n'est pas obligé de prendre le départ. Quand une équipe ne peut réunir que 3 couples, ces 3 couples doivent prendre le départ. Chaque cavalier doit participer à toutes les manches de ce championnat avec le même cheval.

Normes techniques

2^e série : cotes 2^e série CSO club catégorie E avec une tolérance de + 10 cm. 1^e série : cotes 1^e série CSO club catégorie E avec une tolérance de + 10 cm. Chaque championnat se déroule en deux manches.

Déroulement

1^e manche : Barème A sans chrono. Ordre de départ = ordre du programme.

Le résultat de l'équipe s'obtient en additionnant les points de pénalités des trois meilleurs couples au cours de cette manche. 2^e manche : Barème A avec chrono. Ordre de départ = ordre inverse du classement de la 1^e manche. Le résultat de l'équipe s'obtient en additionnant les points de pénalités des 3 meilleurs couples au cours de cette manche.

Dans chaque manche, une équipe est éliminée si au moins 2 couples de l'équipe sont éliminés pour une équipe composée de 4 couples. Pour une équipe de 3 couples, l'équipe est éliminée si au moins un couple est éliminé.

Les équipes éliminées dans la 1^e manche peuvent repartir dans la 2^e manche. Les équipes éliminées dans la 1^e et/ou la 2^e manche se verront attribuer le score de la dernière équipe dans la manche en question plus 30 points avec le double du temps accordé multiplié par 3. Les équipes non-partantes dans la 1^e manche ne pourront pas participer à la 2^e manche.

Classement final

Le classement final de chaque équipe s'obtient par l'addition des points de pénalité des 2 manches. En cas d'égalité de points, le total des temps des 3 couples retenus



Photo : FFE/PSV

pour le classement de l'équipe dans la 2e manche départage les ex æquo.

Championnat de CSO des clubs d'Outre Mer

Le Championnat de France de CSO des Clubs d'Outre Mer est organisé sous l'égide de la Fédération Française d'Équitation. Le support réglementaire à ce championnat est le règlement des Concours Club.

Cavaliers et équidés qualifiés

Tout cavalier titulaire du Galop 4 minimum et d'une licence compétition club délivrée par un club situé sur un territoire ou un département d'Outre Mer. Par dérogation, ce championnat est ouvert à tout cavalier francophone, titulaire d'une licence compétition club et du Galop 4 minimum, résidant dans un pays francophone.

Normes techniques

Cotes 1e série CSO club catégorie E.

Déroulement

1e manche : Barème A sans chrono. Ordre de départ = ordre du programme. 2e manche : Barème A avec chrono. Ordre de départ = ordre inverse du classement de la 1e manche.

Les éliminés ou les couples ayant abandonné dans la 1e manche peuvent repartir dans la 2e manche. Les éliminés ou abandonnés dans la 1e et/ou la 2e manche se verront attribuer le score du dernier couple dans la manche en question plus 10 points avec le double du temps accordé. Les non-partants dans la 1e manche ne pourront pas participer à la 2e manche.

Classement individuel

Le classement final est établi en totalisant les points de pénalité des 2 manches. En cas d'égalité, le temps de la 2e manche départage les ex æquo.

Classement des régions d'Outre Mer

Le résultat de la région sur la 1e manche s'obtient en additionnant les points de pénalités des 3 meilleurs couples de la région au cours de cette manche. Le résultat de la région sur la 2e manche s'obtient en additionnant les points de pénalités des 3 meilleurs couples de la région au cours de cette manche. Le classement final de chaque équipe s'obtient par l'addition de points de pénalité des 2 manches. En cas d'égalité de points, le total des temps des 3 couples retenus pour le résultat de la région dans la 2e manche départage les ex æquo.

Generali Open de France clubs 2006

GENERALI
Open
de France

CONCOURS COMPLET

Championnats individuels de CCE

A. 1e possibilité, ordre des tests : dressage, cross, CSO.

1. Reprise de dressage. Rectangle de 60 x 20m. Ordre de départ = ordre du programme. 2. Cross. Ordre de départ = ordre du programme. 3. CSO. Ordre de départ = ordre inverse du classement provisoire à l'issue du cross. Les éliminés sur l'un des tests ne pourront pas poursuivre le championnat.

B. 2e possibilité, ordre des tests : dressage, CSO, cross.

1. Dressage. Rectangle de 60 X 20m. Ordre de départ = ordre du programme. 2. CSO. Ordre de départ = ordre du programme. 3. Cross. Ordre de départ = ordre inverse du classement provisoire à l'issue du CSO. Les éliminés sur l'un des tests ne pourront pas poursuivre le championnat.

Classement général

Le classement général est établi en totalisant les points de pénalité des 3 tests. Le cavalier qui totalise le moins de points de pénalité est déclaré vainqueur. En cas d'égalité pour l'une des 3 premières places, les ex æquo au classement général sont départagés : 1. Par le meilleur résultat du cross, les ex æquo du cross en terme de pénalités étant départagés par le meilleur temps du cross, c'est à dire celui se rapprochant le plus du temps idéal. 2. S'il reste encore des ex æquo, par les points du dressage. 3. Puis par ceux du CSO.

Championnats par équipe de CCE

Chaque club peut engager 3 ou 4 couples plus un cavalier de réserve et un cheval de réserve. La participation du cavalier et/ou du cheval de réserve devra obligatoirement être déclarée au jury au départ du 1er test. La composition de l'équipe est définitive lors du départ de la 1e épreuve. 3 couples au moins doivent être partants. Chaque cavalier doit participer à tous les tests avec le même cheval.

Normes techniques championnat équipe E1 : Règlement Club et Ponam 2004. Dressage : reprise CCE équipe club 1 à effectuer en reprise sur un rectangle 60x20m. Cross : normes du cross du CCE E1. CSO : normes du CSO du CCE E1.

Normes techniques championnat équipe E2 : Règlement Club et Ponam 2004. Dressage: reprise CCE équipe club 2/3 à effectuer en reprise sur un rectangle 60x20. Cross : normes du cross du CCE E2. CSO : normes du CSO du CCE E2.

Déroulement

Dressage: ordre de départ = ordre du programme. Cross : ordre de départ = ordre du programme. Les résultats des 3 meilleurs couples sont additionnés. Une équipe sera éliminée si au moins 2 couples d'une équipe de 4 sont éliminés. Pour une équipe composée de 3 couples, l'équipe

est éliminée si au moins un couple est éliminé.

Les équipes éliminées ne peuvent pas participer aux tests suivants.

CSO : ordre de départ = ordre inverse du classement provisoire à l'issue du dressage et du cross. Les résultats (pénalités obstacles+ pénalités de temps) des 3 meilleurs cavaliers sont additionnés. Elimination d'une équipe : idem cross.

L'ordre des épreuves peut être modifié, le test de CSO pourra se dérouler avant le test de cross : dans ce cas, l'ordre de départ du CSO = ordre du programme et ordre de départ du cross = ordre inverse du classement provisoire après le dressage et le CSO.

Classement général

Le classement général de chaque championnat est obtenu en additionnant les classements de chaque équipe obtenus dans chacun des 3 tests. En cas d'égalité pour l'une des 3 premières places, les équipes seront départagées dans l'ordre par le résultat du cross puis par le résultat du dressage puis par le résultat du CSO.

DRESSAGE

Championnats individuels de dressage

Normes techniques

2e série : Reprise imposée individuelle club 2 et Reprise libre individuelle club 2. 1e série : Reprise imposée individuelle club 1 et Reprise libre individuelle club 1. Rectangle de 60 X 20m.

Déroulement

Chaque championnat de dressage se déroule en 2 épreuves : Reprise Imposée. Reprise Libre en musique. L'ordre des épreuves est indiqué avant le début de la compétition pour chaque championnat.

1e épreuve reprise imposée ou reprise libre en musique. Les concurrents passent dans l'ordre du programme. 2e épreuve reprise libre en musique ou reprise Imposée. Les concurrents se présentent dans l'ordre inverse du classement provisoire.

Pour la reprise libre, chaque concurrent est tenu de fournir au jury, 30 minutes avant l'épreuve, un CD audio classique de préférence ou une cassette audio.

Jugement des épreuves

Les reprises sont jugées par 2 juges.

Classement final

Le classement final est établi en totalisant les moyennes des 2 reprises. En cas d'égalité parmi les cavaliers classés, la moyenne de la reprise imposée départage les ex æquo. S'il y a toujours égalité, les notes d'ensemble de la reprise libre en musique départageront les ex æquo.

Carrousel open

Ces Championnats se dérouleront selon le texte de la reprise Carrousel Club page 63 du règlement des concours club et ponam édition du 1er août 2004. Rectangle de 60 x 20m.

Les ex æquo pour l'une des 3 premières places seront départagés par leurs notes artistiques. En cas de nouvelle égalité, un rappel sera prévu. Harnachement autorisé : voir dressage club 2e série. Le costume des cavaliers et des chevaux est libre. Le port du casque est obligatoire.

▲ EQUITATION ÉTHOLOGIQUE

2 championnats individuels : Championnat combiné open et Championnat simple open.

Conformément au règlement général des championnats, REF 66 p 12, « **Un même cavalier a droit à 2 participations sur l'ensemble du Generali Open de France des clubs. Ces 2 participations doivent se faire dans deux disciplines différentes.** » Un même cavalier ne peut donc pas faire à la fois le championnat simple et le combiné.

Déroulement : Chaque championnat se déroule en 2 manches.

Championnat combiné : chaque manche comprend 5 tests pour la phase A + 5 tests pour la phase B parmi ceux proposés dans le règlement Club et Ponam du 1er août 2004 et ceux proposés en additif au règlement dans la Ref. 1e manche qualificative, 2e manche : finale réservée aux 30 premiers couples de la 1e manche.

Championnat simple : 2 manches pour tous les engagés. Chaque manche comprend 5 tests parmi ceux proposés pour la phase A du règlement Club et Ponam du 1er août 2004 et ceux proposés en additif au règlement dans la Ref. Les concurrents non partants dans la première manche ne peuvent partir dans la deuxième.

Trophée Jeune : le meilleur équidé de 3 ans sera récompensé dans ce championnat.

Classement : il s'effectue par le cumul des points acquis dans chaque manche : (phase A + phase B) 1e manche + (phase A + phase B) 2e manche pour les 20 premiers du championnat combiné. La suite du classement de la 21e à la dernière place est constituée par le classement de ces couples dans la 1e manche.

Total manche 1 + manche 2 pour tous les partants dans le championnat simple.

En cas d'égalité dans les 3 premières places, c'est la place obtenue lors de la deuxième manche qui départagera les ex æquo. En cas de nouvelle égalité ce sera ensuite la première manche qui deviendra déterminante.

▲ HUNTER

5 Championnats individuels de Hunter : E1 Senior, E1 senior +, E2 junior et moins, E2 senior, E2 senior +

Normes techniques

2e série : cotes 2e série Hunter Equitation Club catégorie E. 1e série : cotes 1e série Hunter Equitation Club catégorie E. Le championnat se déroule en 2 étapes. La notation est effectuée grâce à la grille

d'évaluation du règlement des concours club et ponam édition 1er août 2004.

Figures imposées : transitions plus ou moins rapprochées dans toutes les allures, sauts au trot, saut avec abandon des rênes, changements de pied, arrêts, sauts de puce, contrats de foulées, etc...

	2° SÉRIE	1° SÉRIE
Epreuves autorisées	Fig. imposées Maniabilité	Fig. imposées Maniabilité
Combinaisons	1 double à 2 foulées	1 à 2 doubles
Nombre d'obstacles	Non limité	Non limité
Hauteur max. des obstacles	70 cm	80 cm
Largeur max. des oxers	80 cm	90 cm
Cercle de départ	Oui	Oui
Cercle d'arrivée	Oui	Oui
Passages imposés	Oui	Oui

Maniabilité : virages plus ou moins serrés matérialisés par des passages imposés, sauts en biais, sauts décalés à gauche ou à droite, sauts simples ou combinaisons de directionnels, obstacles naturels, contrats de foulées, etc...

Contrats de foulées pour les poneys : tous les poneys participant à l'épreuve et quelle que soit leur catégorie (B, C ou D) seront jugés automatiquement sur la base + 1 foulée par contrat.

Déroulement

Chaque championnat de hunter se déroule en 2 étapes : figures imposées et maniabilité. L'ordre des épreuves est indiqué avant le début de la compétition pour chaque championnat.

1e étape : Ordre de départ = ordre du programme. 2e étape : Ordre de départ = ordre inverse du classement provisoire. Les éliminés ou les couples ayant abandonné dans la 1e étape peuvent repartir dans la 2e étape. Les éliminés ou abandons dans la 1e et/ou la 2e étape se verront attribuer le score du dernier couple dans la manche en question moins 20 points. L'ordre des épreuves peut être inversé.

Classement final

Le classement final est établi en totalisant les scores des 2 étapes. Le vainqueur est celui qui a obtenu le plus grand nombre de points. En cas d'égalité, le classement de la 2e étape départage les ex æquo.

Championnats par équipe de Hunter

Chaque club peut engager 3 ou 4 couples plus un cavalier de réserve et un cheval de réserve. La participation du cavalier et/ou du cheval de réserve devra obligatoirement être déclarée au jury au départ de la 1e étape. La composition de l'équipe est définitive lors du départ de la première étape. 3 couples au minimum doivent être partants. Chaque cavalier doit participer à toutes les étapes de ce championnat avec le même cheval.

Normes techniques

Idem concours individuel

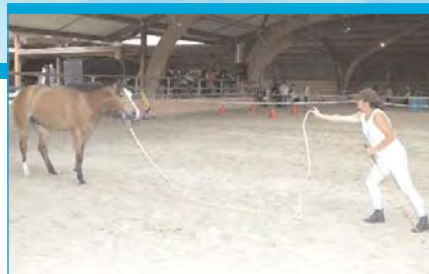

Photo : FFE/PSV

Déroulement

1e étape figures imposées : Ordre de départ = ordre du programme. Le résultat de l'équipe s'obtient en additionnant les points des trois meilleurs couples au cours de cette étape. 2e étape maniabilité : Ordre de départ = ordre inverse du classement provisoire. Le résultat de l'équipe s'obtient en additionnant les points des 3 meilleurs couples au cours de cette étape. L'ordre des épreuves peut être inversé.

Dans chaque étape, une équipe est éliminée si au moins 2 couples de l'équipe sont éliminés pour une équipe composée de 4 couples. Pour une équipe de 3 couples, l'équipe est éliminée si au moins un couple est éliminé.

Les équipes éliminées dans la 1e étape peuvent repartir dans la 2e étape. Les équipes éliminées dans la 1e et/ou la 2e étape se verront attribuer le score de la dernière équipe dans l'étape en question moins 40 points. Les équipes non-partantes dans la première étape ne pourront pas participer à la deuxième étape.

Classement final

Le classement final est établi en totalisant les scores des 2 étapes. L'équipe vainqueur est celle qui a obtenu le plus grand nombre de points. En cas d'égalité, le classement de la 2e étape départage les ex æquo.

▲ TREC

2 Championnats : 1e série et 2e série

Chaque équipe a la possibilité d'engager un cavalier et/ou un équidé de réserve. La participation du cavalier et/ou du cheval de réserve devra obligatoirement être déclarée au jury au briefing des chefs d'équipe dont le lieu et l'horaire seront affichés au commissariat général la veille. La composition de l'équipe est définitive lors du départ de la première épreuve.

Normes techniques

Règlement TREC Club.

Déroulement

En fonction du nombre d'engagés, l'ordre des épreuves peut être différent et sera affiché avant le début de chaque championnat. L'épreuve du test des allures ne sera pas intégrée à l'épreuve du POR.

Classement

Il est établi en totalisant les résultats obtenus par les 3 meilleurs couples, dans les 4 épreuves (Présentation + POR + PTV + test des allures). L'équipe qui totalise le plus de points est déclarée vainqueur. En cas d'égalité du total des points, les ex æquo sont départagés sur le total POR + PTV. En cas de nouvelle égalité, c'est le total des points du POR qui est prépondérant.

Conditions de participation

Les Championnats de France de Polo jeunes auront lieu du 3 au 5 juin, en même temps que le horse ball jeunes, lors d'un nouveau rendez-vous des sports équestres collectifs au Parc Equestre Fédéral de Lamotte, le Grand tournoi.

CATÉGORIES POLO JEUNES

CATÉGORIES	AGE EN 2006	EQUIDÉ
Poussins	10 ans et moins	A
Benjamins	11/12 ans	A
Minimes	13/14 ans	B et C
Cadets	15/16 ans	C et D
Cadets E	15/16 ans	D et E
Juniors	17/18 ans	D et E
Open	15 ans et plus	D et E
Open +	15 ans et plus	D et E

CAVALIER

Pour toutes les qualifications et pour le championnat, le cavalier doit être titulaire de la licence fédérale de compétition en cours de validité le jour de l'épreuve. Il doit avoir le niveau de galop requis le jour de l'épreuve.

EQUIDÉ

Pour toutes les qualifications et pour le championnat, l'équidé doit être enregistré sur la liste club. Si c'est un poney, sa taille doit être enregistrée.

EQUIPE

Les qualifications s'obtiennent par l'addition des participations d'une équipe. Au cours de la saison, l'équipe peut être composée de joueurs différents selon les matchs. Elle doit toujours avoir le même nom, être engagée par le même club dans la même catégorie ou dans la catégorie immédiatement supérieure. Le nom de l'équipe devra être précisé et obligatoirement faire référence, soit au club, soit à la ville.

Exemple, pour un club situé sur la commune de Lamotte, le nom de l'équipe sera Lamotte. Dans le cas où le club engage plusieurs équipes dans la même catégorie, il devra numéroter ces équipes, soit : Lamotte 1, Lamotte 2, Lamotte 3, etc... Chaque cavalier et chaque équidé

ne peut faire partie que d'une équipe lors des championnats.

QUALIFICATIONS

Les épreuves prises en compte pour les qualifications vont du 25 avril 2005 au 14 mai 2006. Les résultats des compétitions organisées ce dernier week-end devront impérativement être renvoyés au SIF 14490 Litteau, dès le lundi 15 mai 2006 en chronopost.

PARTICIPATIONS

Un engagement n'est pas une participation. Il faut avoir effectivement joué le match et retourné les résultats au SIF pour que la participation correspondante puisse être validée. Le nombre d'équipes par club n'est pas limité. Chaque équipe devra avoir joué au minimum 2 matches.

CATÉGORIES	MATCHES JOUÉS
Poussin	2
Benjamin	2
Minime	2
Cadet	2
Junior	2
Open	2
Open +	2

Exemple : un club engage **et participe** au cours de la saison, deux fois en benjamin, 5 fois en minime et 1 fois en poussin. Ce club peut engager deux équipes minimes et une équipe benjamin aux championnats jeunes, quelle que soit la composition de ces équipes. L'équipe poussin n'est pas qualifiée.

EPREUVES PRISES EN COMPTE

En poussins, benjamins, minimes, cadets et juniors les épreuves club de la catégorie concernée ou de la catégorie immédiatement supérieure sont prises en compte. La date impérative de clôture des engagements est le vendredi 19 mai à midi. Les engagements aux championnats de France



Photo : FFE/Maindru

de Polo jeunes se font uniquement par minitel 3615 FFE ou par internet www.ffe.com, rubrique FFE Club SIF, puis BO club et ponam. Les engagements sont nominatifs. Il ne peut en aucun cas y avoir d'engagements « sous X », ni de changements de monte, ni d'engagements sur le terrain. Aucun engagement n'est remboursable.

Les engagements sont définitifs à la clôture. Il est conseillé de faire ses engagements à l'avance. On peut les annuler par minitel ou internet jusqu'à la date de la clôture. Il est prudent de profiter de la possibilité d'engager des équidés et des cavaliers de réserve.

Ne pourront jouer dans une équipe que les cavaliers et équidés engagés dans cette équipe. Lors de l'en-

Grand Tournoi Horse Ball & Polo

Clôture des engagements le vendredi 19 mai 2006 à midi.



gagement par minitel ou internet au championnat de France de polo jeunes, les joueurs devront être inscrits sous leur numéro de dossard définitif. Le montant de l'engagement est de 90 € par équipe.

Réunion des chefs d'équipe

Les chefs d'équipe sont attendus le vendredi 2 Juin à 18h. Le lieu de la réunion sera affiché à l'accueil.

Boxes

Réservation par courrier uniquement : formulaire de réservation joint à la REF 67 dûment complété avec règlement joint.

Tarif box : 60 €.

CHAMPIONNATS DE FRANCE 2007 - APPEL À CANDIDATURE

Vous souhaitez organiser un Championnat 2007, faites nous parvenir votre dossier de candidature pour le 15 juin 2006 au plus tard. Constitution du dossier

- Une lettre de motivation à l'organisation de ce championnat,
- Un descriptif des installations,
- L'historique des manifestations organisées ces 3 dernières années.

A retourner à la FFE Bureau des Compétitions, à l'attention de Nathalie Savary, 81 avenue Edouard Vaillant 92517 Boulogne Billancourt Cedex

Cahier des Charges, Aide Mémoire et liste des championnats sur www.ffe.com, rubrique sport, vie des concours, championnat.

LA BOUTIQUE DU PONEY

PÉDAGOGIE

DE L'ENFANT AU CAVALIER

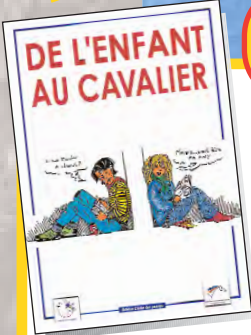

DE L'ENFANT AU CAVALIER

Un livre de chevet pour les élèves-moniteurs et animateurs. On vous dit tout sur : l'enfant et l'adolescent (au niveau physiologique, psychomoteur, psychologique, intellectuel, relationnel), la pédagogie directive,

la pédagogie active, l'apprentissage, le rôle de l'enseignant, l'évaluation des galops. **20 €**

L'EQUITATION PAR LE JEU



L'EQUITATION PAR LE JEU

Le jeu est primordial dans l'épanouissement et la progression technique de l'enfant... C'est à partir de ce constat que 72 fiches de jeux à poney ont été élaborées, elles répondent toutes à un objectif technique. **22.87 €**

DE L'ADULTE AU CAVALIER



Avec *De l'adulte au cavalier*, la commission pédagogique fédérale donne des outils pratiques pour captiver et fidéliser les adultes.

L'ouvrage clôt une trilogie centrée sur la personne qui développe plus spécialement la pédagogie ludique pour les enfants (*De l'enfant au cavalier*), la pédagogie différenciée pour les adolescents (*Du cavalier à l'enseignant*) et la pédagogie participative pour les adultes (*De l'adulte au cavalier*). Trois approches complémentaires pour tous les âges en fait. **20 €**

DU CAVALIER A L'ENSEIGNANT



Cet ouvrage a été conçu par la Commission Pédagogique du Poney-Club de France avec le même objectif poursuivi dans "De l'enfant au cavalier" : réduire le nombre d'abandons de la pratique de l'équitation en donnant aux enseignants des bases sur la connaissance de l'enfant et la pédagogie. Il propose des fiches pédagogiques de mise en situation. Il permet de comprendre le cavalier qui arrive au Poney-Club pour la première fois afin de mieux cerner ses attentes. **20 €**

L'ECOLE AU PONEY-CLUB



L'ECOLE AU PONEY-CLUB

Un guide pédagogique pour les moniteurs et les instituteurs. Une présentation détaillée et complète de 30 séances au Poney-Club. Les séances se découpent chacune en 3 séquences : activité équestre (acquisition de la technique), activité d'éveil, activité avec le maître. Des fiches d'évaluation sont également proposées. Tous les ingrédients sont réunis pour élaborer un projet pédagogique d'exception ! **22.87 €**

Connaissance du cheval et du poney



MODÈLE ET ALLURES

Le jugement d'un cheval ou d'un poney est avant tout subjectif. Les concours de modèle et allures sont cependant jugés selon le standard de chaque race. Cet ouvrage donne des connaissances aussi approfondies que possible sur l'hippologie, les usages, les différentes utilisations et sur le langage spécifique au jugement. Ces connaissances fourniront à l'amateur et au professionnel les critères pour un jugement le plus objectif possible. **16 €**

CULTURE ÉQUESTRE

La "bible" du cavalier, qui le suivra dans toute sa carrière, du galop 1 jusqu'au monitorat. Idéal pour la préparation des Galops, cet ouvrage traite de façon pédagogique et interactive tant l'hippologie la plus complexe que les connaissances essentielles de l'histoire du cheval. Louis Grall, l'auteur, se place comme garant du langage équestre, qui s'est transmis et enrichi au fil des siècles et qui constitue notre patrimoine culturel. Incontournable donc pour devenir un véritable homme de cheval. **20 €**



Préparation des Galops



Enfin des manuels de GALOP à l'attention des plus petits.

D'un format pratique, sur une maquette aérée, les plus jeunes cavaliers pourront aborder le programme officiel par :

- des illustrations simples et colorées,
- une approche simplifiée des mots compliqués,
- une série de jeux permettant de réinvestir aussitôt ce que l'on a appris,
- un autotest permettant de s'évaluer.

4 € à l'unité 1.60 € à partir de 30 ex.

Voir BON DE COMMANDE au dos

LA BOUTIQUE DU PONEY

BON DE COMMANDE

RÉF ARTICLES PRIX QTÉ TOTAL

PÉDAGOGIE

L103	De l'enfant au cavalier	20.00 €		
L126	Du cavalier à l'enseignant	20.00 €		
L140	De l'adulte au cavalier	20.00 €		
L105	L'équitation par le jeu	22.87 €		
L107	L'évaluation des quatre premiers galops	5.34 €		
L106	L'école au poney-club	22.87 €		
L108	Poney découverte	15.24 €		

DIVERS

L101	Règlement BAP et APB	3.05 €		
L135	Règlement des concours club & Ponam + Additif	16.00 €		
L117	Modèle et allures	16.00 €		
L118	Culture équestre	20.00 €		
L125	Poney d'Europe	3.05 €		

PONEY SOLEIL

L110	Poney soleil, à l'unité	3.00 €		
L111	Poney soleil, les 10 exemplaires	19.00 €		
L112	Poney soleil, les 20 exemplaires	32.00 €		
L113	Poney soleil, les 30 exemplaires	36.00 €		
L115	Poney soleil, l'unité à partir de 30 exemplaires	1.20 €		

PRÉPARATION GALOP

L144	1er Galop, l'exemplaire	4.00 €		
L145	1er Galop, les 10 exemplaires	25.00 €		
L146	1er Galop, les 20 exemplaires	42.00 €		
L147	1er Galop, les 30 exemplaires	48.00 €		
L148	1er Galop, à l'unité à partir de 30	1.60 €		
L150	2ème Galop, l'exemplaire	4.00 €		
L151	2ème Galop, les 10 exemplaires	25.00 €		
L152	2ème Galop, les 20 exemplaires	42.00 €		
L153	2ème Galop, les 30 exemplaires	48.00 €		
L154	2ème Galop, à l'unité à partir de 30	1.60 €		

NOUVEAU

PROMOTION CLUBS

BD02	100 invitations Baptême Poney	9.50 €		
BD03	100 diplômes Baptême Poney	17.00 €		
BD06	Affiches : le poney, la plus belle conquête de l'enfant, les 50	19.00 €		
BD07	Affiches : le poney, la plus belle conquête de l'enfant, les 100	34.00 €		
BD08	Affiches : Concours poney, les 50	19.00 €		
BD09	Affiches : Concours poney, les 100	34.00 €		

LES KITS

KIT BAP	LE KIT DE PREPARATION AU BAP = Règlement BAP, De l'enfant au cavalier, L'équitation par le jeu, L'école au Poney-Club, Evaluation des 4 premiers galops, Modèle et allures, Poney d'Europe. Au lieu de 92,42 €	75.00 €		
---------	---	---------	--	--

FRAIS DE PORT*

DI02	Participation aux frais d'expédition	7.00 €	1	7,00
------	--------------------------------------	--------	---	------

TOTAL DE LA COMMANDE

A renvoyer avec votre règlement à :
L'écho des poneys. Grignon. 77370 Fontenailles

L'écho des poneys "ABONNEMENT 1 AN"	45.00 €		
-------------------------------------	---------	--	--

Je choisis mon cadeau :

L'écho des poneys "ABONNEMENT 2 ANS"	80.00 €		
--------------------------------------	---------	--	--

Je choisis mes 2 cadeaux :

Nom Prénom

Adresse

Code Postal Ville

Tél.

Je joins mon règlement : par chèque **ou** par carte bancaire :

Limite de validité : [] [] [] [] [] [] [] [] [] [] Signature :

Cryptogramme : [] [] [] [] [] [] [] [] [] []

(3 derniers chiffres qui se trouvent au dos de votre carte)

*Frais Expédition Etranger / Dom Tom : nous consulter

LES VACANCES

PONEY SOLEIL

Ce cahier de première hippologie est unique car il implique le cavalier en herbe par des exercices-jeux. En personnalisant son cahier, il découvre les

races, les principales parties du corps, le harnachement, le pansage, le comportement et la nourriture des poneys, les activités du Poney-Club.

Indispensable pour les stages et les classes de découverte !



3 € à l'unité
1.20 € à partir de 30 ex.



Abonnez-vous !

● Abonnement 1 an (45 €) =

11 numéros de L'écho des poneys + 1 cadeau au choix :

une pochette de papier à lettres **ou** la parure collier + bracelet **ou** le porte-clé peluche **ou** un réveil

● Abonnement 2 ans (80 €) =

22 numéros de L'écho des poneys + 2 cadeaux au choix

www.lechodesponeys.com

un réveil 6 images au choix

R10 R14 R16 R17 R18 R21

un collier + un bracelet

un porte-clé peluche

une pochette de papier à lettres

Nouveau

AQUITAINE

▲ ORAF, Ferme de Martiangue, Plantier Catherine, 34 rue de Bel Air, 40200, Mimizan, T 0558090679

AUVERGNE

▲ ORAG, Airdi Daniela, Airdi Daniela, Le Petit Villers, 03320, Neure, T 0470679571

BOURGOGNE

▲ ORAF, Amis de l'Élevage du Cernois, Lapeyre Jacky, 9 rue de Revaut, 21490, St Julien, T 0380233975

BRETAGNE

▲ ORAF, A C de L'Aff, Doinet Bernard, Association de Cavaliers, 33 rue des Ajoncs d'Or, 56200, La Gacilly, T 0667908989

▲ ORAG, Ecurie de La Vallée, Arribas Delia, La Vallée, 35510, Cesson Sevigne, T 0681892656

CENTRE VAL DE LOIRE

▲ ORAF, Cavaliers du Goulet, Sitek Frederic, Le Goulet, 28240, St Eliph, T 0684486618

▲ ORAG, La Ferme de La Maugerie, Lange Gerard, 8 Route de La Maugerie, 41220, Thoury, T 0254870507

CÔTE D'AZUR

▲ ORAF, Hippo Camps, Huguenin Vuillemin Yves, 557 Chemin du Serre Blanc, 06390, Contes, T 0663790720

▲ ORAG, Ecuries de La Super Nova, Massot Fabrice, Quartier Chauvevin, 83170, Rougiers, T 0494771710

▲ ORAG, Le Domaine du Gue, Bar Marilyn, 1700 Chemin du Plan du Pont Lieu Dit L Oratoire, 83400, Hyeres, T 0494572191

FRANCHE COMTÉ

▲ ORAF, Le Pied à l'Etrier, Acide Laurent, 41 rue de La Madeleine, 70110, Courchaton, T 0384202736

LANGUEDOC ROUSSILLON

▲ ORAF, Les Chevaux d'Orb, Reimund Patrick, Sarl Rm Snooker, 22 Avenue de Bedarieux, 34600, Herepian, T 0467232414

LORRAINE

▲ ORAG, Wozniak Attelage, Wozniak

Jean Marc, 1 Petite Rue, 55290, Biencourt sur Orge, T 0329758944

▲ ORAG, C E de Montbronn, Mayer Guillaume, Centre Equestre, 7 rue du Nassenwald, 57415, Montbronn, T 0680921210

▲ ORAG, Ecuries de Montfort, Rosselot Cindy, 60 Grande Rue, 88500, Domevre sous Montfort, T 0329077758

MIDI PYRÉNÉES

▲ ORAF, Crinieres Au Vent, Massoutier Virginie, 76 Chemin des Ardailles Touny, 81150, Lagrave, T 0563815890

▲ ORAF, Ackar Barbarian, Marey Jacqueline, 6 rue Roger Salengro, 81400, St Benoit de Carmaux, T 0563766990

▲ ORAF, Ecurie du Loup des Forges, Grima Marie Anne, C/O Melle Grima, La Belette, 82370, Villebrumier, T 0662530364

▲ ORAG, Centre Equestre du Mas de Laval, Frejaville Christelle, Mas de Laval, 12260, Salvagnac Cajarc, T 0565294912

▲ ORAG, Ecuries d'Ulysse, Orsini de Mari Caroline, 421 Chemin des Perrous, 31620, Boulac, T 0675862193

NORD PAS DE CALAIS

▲ ORAF, A P S A E, Gautrin Gerard, Ass Porteloise Soutien Equest., Rue Carnot, 62480, Le Portel, T 0321316716

NORMANDIE

▲ CLAG, Ecuries de La Rigaudiere, Bourgeois Karine, Le Bourg, 14290, La Chapelle Yvon, T 0615382369

▲ ORAF, Jump In Normandy, Lefebvre Constance, Chateau de Maillot, 14130, Bonneville La Louvet, T 0682380820

▲ ORAF, S H Mortainaise, Boulanger Gilles, C/O Gilles Boulanger, La Menardiere, 50140, Romagny, T 0233590108

▲ ORAF, S B E L, Marseault Arnaud, Ste Breceenne d'Equitation, Le Vivier, 50370, Brecey, T 0683012430

▲ ORAF, Les Cavaliers de Bel Air, Rivet Manuel, 35 Ch de Bel Air, 50560, Gouville sur Mer, T 0608701427

▲ ORAF, ASCEPR, Falconnet Christian, 2 rue des Ecoles, 61400, La Chapelle Montligeon, T 0617011319

▲ ORAG, Ecurie de La Monnaie, Mouroux Berangere, Route de Bayeux,

50000, St Lo, T 0682584396

▲ ORAG, Haras du Bourguet, Have Olivier, 930 rue Aux Juifs, 76230, Quincampoix, T 0660841257

ILE DE FRANCE

▲ CLAG, Ecurie de Montfort, Aubry Valerie, Ferme de Montfort, Route de Torfou, 91730, Chamarande, T 0683293605

▲ CLAG, C E du Haras du Val, Chape Guy, Centre Equestre C/O Guy Chape, Route des Parquets, 95390, St Prix, T 0134162700

▲ ORAF, SI Competition, Lienhardt Severine, 16 rue des Louvetieres, 78820, Juziers, T 0134756697

PAYS DE LA LOIRE

▲ ORAG, Ecurie Monjoust, Monjoust Eric, La Bignonnois, 44260, Bouee, T 0240561255

▲ ORAG, Haras d'Ancoeur, Ricard Virginie, Les Poirieres, 85150, St Georges de Pointindoux, T 0251059491

▲ ORAG, Nelly S Ranch, Masse Nelly, Le Pre Graslon, 85300, Sallertaine, T 0623137625

POITOU CHARENTES

▲ CLAF, Gre de La Charente, Raynaud Claudine, Centre Info Rando, 22 Bd de Bury, 16000, Angouleme, T 0545389448

▲ ORAF, C A C E de Montignac Charente, Alleau Patrick, Mairie, 16330, Montignac Charente, T 0545397009

PROVENCE

▲ ORAG, Ecuries du Lamanon, Chassignon Stephanie, Route d'Eyguieres, 13113, Lamanon, T 0490535901

RHÔNE ALPES

▲ ORAF, Domaine de Cheyenne, Darmaignac Denis, Chemin de Chateaubourg, 69390, Millery, T 0664793344

▲ ORAG, Ecurie Van Dyck, Merigoux Frederic, Le Clos Wandick, 01990, Baneins, T 0672417523

▲ ORAG, Ecurie de l'Etang Martin, Lapendrie Maud, Chemin de l'Etang Martin, 42155, Pouilly Les Nonains, T 0477668650

Tarifs de Publicité dans la REF

Publicité quadri imprimée dans le cahier rédactionnel, films ou fichiers fournis

- 4^e de couverture : 2 500 € HT
- 2^e de couverture : 2 000 € HT

- 3^e de couverture : 1 800 € HT

- Page gauche : 1 000 € HT
- Page droite : 1 200 € HT

Asilage d'une affiche ou d'un document plié 21x29,7 cm face imprimée visible, 4 pages maxi, livré sous film : 2500 € HT

- TVA : 19,6 %
- 2 ou 3 parutions : -10%
- 4 ou 5 parutions : -20%
- emplacement dans 10 1^{ères} pages : +30%
- emplacement dans 20 1^{ères} pages : +20%

FFE Club Parc Equestre 41600 Lamotte - T 02 54 94 46 63 - F 02 54 94 46 70 - mèl promotion.club@ffe.com

Concours à gestion FFEcompét en avril-mai 2006



Disc	Début	Région	Catégories	Organisateur	N°	Cloture
AT	23 avr.	59 MONTIGNY EN OSTREVENT	Nat Am 4, el	T 03 27 80 41 40 / 06 73 50 37 92	200659017	11 avr.
AT	23 avr.	13 ARLES	el	T 04 90 93 11 37 / 06 82 02 21 18	200613066	11 avr.
AT	29 avr.	30 MEYNES	Nat Am 3	T 06 80 58 38 97 / 04 66 58 22 97	200630008	18 avr.
AT	27 mai	93 LA COURNEUVE	el	T 01 48 38 62 63	200693013	16 mai
CE	20 avr.	92 MARNES LA COQUETTE	Nat Am 3, Nat Am 4	T 01 47 01 35 30 / 01 47 01 35 36	200692031	11 avr.
CE	22avr.	84 VEDENE	Nat PRO 2, el	T 04 90 23 30 09	200684001	11 avr.
CE	22 avr.	72 BEAUMONT PIED DE BOEUF	Nat PRO 2	T 06 08 35 51 11	200672002	11 avr.
CE	23 avr.	03 VICHY SAINT DIDIER	Nat Am 3, Nat Am 4, el	T 04 70 41 42 86	200603020	11 avr.
CE	28 avr.	37 METTRAY	Nat Am 3, Nat Am 4, el	T 02 47 51 27 94 / 06 72 05 32 70	200637016	18 avr.
CE	29 avr.	47 MONTAYRAL	Nat Am 4, el	T 05 53 71 11 47 / 06 08 43 03 15	200647008	18 avr.
CE	29 avr.	19 POMPADOUR	Nat PRO 1	T 05 55 98 56 10	200619001	18 avr.
CE	30 avr.	72 GUECELARD	Nat Am 4	T 02 43 87 17 39 / 06 61 98 00 19	200672053	18 avr.
CE	30 avr.	56 LA GACILLY	Nat Am 4, el	T 02 99 08 55 94	200656005	18 avr.
CE	12 mai	72 BEAUMONT PIED DE BOEUF	Nat Am 4, Nat Am 3, el	T 06 08 35 51 11	200672065	02 mai
CE	14 mai	56 PONTIVY MALGUENAC	Nat Am 4, el	T 02 97 25 21 72	200656061	02 mai
CE	14 mai	87 SAINT JUST LE MARTEL	Nat Am 4, el	T 05 55 09 21 83	200687032	02 mai
CE	18 mai	49 SAUMUR	Nat PRO 1	T 02 41 67 36 37	200649065	09 mai
CE	19 mai	26 MONTVENDRE	Nat Am 4, Nat Am 3, el	T 06 80 98 59 46	200626030	09 mai
DR	21 avr.	77 JABLINES	Nat PRO 2, el	T 01 60 26 68 82 / 01 60 26 49 99	200677011	11 avr.
DR	22 avr.	24 SARLAT	CRE, Nat Am 3	T 05 53 28 50 61	200624022	11 avr.
DR	22 avr.	76 SAINT AUBIN SUR SCIE	Nat Am 3, CRE	T 02 35 82 55 31 / 06 09 68 34 17	200676027	11 avr.
DR	22 avr.	16 COGNAC	Nat Am 3, el	T 05 45 83 15 10	200616012	11 avr.
DR	23 avr.	54 REMEREVILLE	Nat Am 3, el	T 06 81 08 96 63 / 03 83 31 74 74	200654035	11 avr.
DR	23 avr.	56 HENNEBONT	Nat Am 3	T 02 97 36 16 34	200656024	11 avr.
DR	23 avr.	70 GRAY	Nat Am 3	T 03 84 65 42 28 / 06 83 52 44 69	200670010	11 avr.
DR	23 avr.	01 THOIRY (PAYS DE GEX)	Nat Am 3	T 04 50 20 84 45	200601005	11 avr.
DR	29 avr.	68 ROUFFACH	Nat PRO 2, el	T 03 89 49 69 00	200668003	18 avr.
DR	29 avr.	44 CORDEMAIS	Nat Am 4	T 02 51 80 54 33 / 06 73 48 74 60	200644066	18 avr.
DR	29 avr.	35 PLERGUER	Nat Am 3, el	T 02 99 58 98 98	200635008	18 avr.
DR	30 avr.	62 BLENECQUES SAINT OMER	Nat Am 3	T 03 21 38 49 70 / 03 21 98 91 83	200662019	18 avr.
DR	30 avr.	54 LUNEVILLE	Nat Am 3	T 06 74 83 19 52 / 06 08 25 27 85	200654036	18 avr.
DR	30 avr.	01 GEX	Nat Am 3	T 04 50 41 76 73	200601003	18 avr.
DR	30 avr.	76 INTRAVILLE	Nat Am 4	T 02 35 06 06 42 / 06 83 46 27 80	200676028	18 avr.
DR	30 avr.	81 CASTRES	Nat Am 4	T 05 63 35 02 08	200681020	18 avr.
DR	06 mai	77 FONTAINEBLEAU	Nat Am 3	T 01 64 00 90 53	200677180	25 avr.
DR	07 mai	55 LISLE EN RIGAUT	Nat Am 3, el	T 03 29 70 20 61	200655004	25 avr.
DR	07 mai	71 BOSJEAN	Nat Am 3	T 03 85 74 76 41	200671034	25 avr.
DR	07 mai	69 VILLEURBANNE	Nat Am 3, el	T 04 78 93 51 43 / 06 67 66 51 43	200669011	25 avr.
DR	13 mai	24 CORNILLE PERIGUEUX	Nat Am 3, el	T 05 53 03 82 22 / 05 53 03 82 20	200624036	02 mai
DR	14 mai	56 KERGRIST PONTIVY	Nat Am 3	T 02 97 38 50 43	200656034	02 mai
DR	19 mai	45 COULLONS GIEN	Nat Am 3	T 02 38 29 20 16 / 06 16 30 17 47	200645010	09 mai
DR	20 mai	67 SAVERNE	Nat Am 3, el	T 03 88 91 18 93	200667040	09 mai
DR	21 mai	87 SAINT JUST LE MARTEL	Nat Am 4	T 05 55 09 21 83	200687034	09 mai
DR	25 mai	22 PLAINTEL	Nat Am 4	T 02 96 32 17 70	200622029	16 mai
EN	15 avr.	59 BOUCHAIN	Nat, Rg, Dp, el	T 03 27 25 34 10	200659016	11 avr.
EN	15 avr.	29 HUELGOAT	Nat	T 02 98 86 93 30 / 02 98 73 92 55	20062902	11 avr.
EN	16 avr.	78 BEYNES	Dp, Rg, Nat	T 01 34 89 82 84 / 06 07 99 01 18	200678033	11 avr.
EN	16 avr.	20 COTI CHIAVARI	Nat, Rg, Dp, el	T 06 13 50 32 20	200620030	11 avr.
EN	16 avr.	71 SOMMANT	Nat, Rg, Dp	T 03 85 82 66 48	200671052	11 avr.
EN	16 avr.	81 MIRANDOL BOURGNONAC	Dp, Rg, Nat	T 05 63 76 97 38	200681002	11 avr.
EN	17 avr.	21 FOUGHANGES ARCEAU	Dp, Rg, Nat	T 06 61 44 00 64	200621032	11 avr.
EN	23 avr.	76 VATTEVILLE LA RUE	Nat	T 02 35 95 10 88 / 06 72 16 70 58	200676016	18 avr.
EN	23 avr.	33 SAINT LAURENT MEDOC	Rg, Dp	T 05 56 59 96 41	200633055	18 avr.
EN	23 avr.	02 ANIZY LE CHATEAU	Dp, Rg	T 03 23 61 05 83	200602003	18 avr.
EN	23 avr.	72 VIBRAYE	Dp, Rg	T 06 09 10 15 81	200672076	18 avr.
EN	29 avr.	49 LE LION D'ANGERS	el	T 02 41 18 05 06 / 06 80 45 48 97	200649069	25 avr.
EN	29 avr.	30 CHAMPCLAUSON	Dp, Nat, Rg, el	T 04 66 34 02 50	200630033	25 avr.
EN	30 avr.	28 BREZOLLES	Nat, Rg, Dp	T 02 37 38 18 24	200628005	25 avr.
EN	30 avr.	38 SAINT SAVIN	Dp, Nat, Rg	T 04 74 93 49 10	200638022	25 avr.
EN	30 avr.	46 LE VIGAN	Nat	T 06 86 90 80 88	200646003	25 avr.
EN	30 avr.	85 CHAMP SAINT PERE	Dp, Rg	T 02 51 40 95 18	200685033	25 avr.
EN	01 mai	21 MARSANNAY LE BOIS	Dp, Nat, Rg	T 03 80 35 76 28	200621042	25 avr.
EN	06 mai	71 SOMMANT	Nat, Rg, Dp, el	T 03 85 82 66 48	200671040	02 mai
EN	07 mai	89 FRESNES	Dp, Nat, Rg	T 03 86 75 68 17	200689018	02 mai
EN	20 mai	95 VIGNY	Dp, Rg, el	T 01 34 66 10 51 / 06 81 86 53 04	200695004	16 mai
EN	21 mai	44 CHATEAUBRIANT	Dp, Rg, Nat	T 02 40 81 41 45 / 06 62 18 22 03	200644011	16 mai
SO	21 avr.	14 CAEN SHUC	Nat Am 3 GP, ép PRO 2, ép AM 3, ép AM 4	T 02 31 44 59 68 / 06 84 96 02 41	200614025	11 avr.
SO	21 avr.	67 SARRE UNION I	Nat PRO 2 GP, Nat Am 3 GP, Nat Am 4 GP, ép PRO 2, ép AM 3, ép AM 4, el	T 03 88 00 15 59 / 06 82 12 65 20	200667036	11 avr.

Disc	Début	Région	Catégories	Organisateur	N°	Cloture
SO	21 avr.	46 SOUILLAC	Nat PRO 2 GP, ép PRO 2, ép AM 3, ép AM 4, el	T 06 84 53 11 34 / 05 65 32 64 62	200646009	11 avr.
SO	21 avr.	72 LE MANS BOULERIE JUMP IV (HUNTER)	Hunter Equitation, Hunter Style, ép PRO 1, ép PRO 2, ép AM 3, ép AM 4	T 02 43 89 66 93 / 06 17 82 38 72	200672085	11 avr.
SO	21 avr.	01 LENT BOURG	Nat PRO 2 GP, Nat Am 3 GP, ép PRO 2, ép AM 3	T 04 74 52 76 49 / 06 72 01 60 24	200601025	11 avr.
SO	21 avr.	44 NANTES	Nat PRO 2 GP, Nat Am 4 GP, ép PRO 2, Nat Am 3 GP, ép AM 3, ép AM 4	T 06 11 62 59 89	200644035	11 avr.
SO	21 avr.	77 LIVERDY EN BRIE IV	Nat PRO 2 GP, Nat Am 3 GP, ép PRO 1, ép PRO 2, ép AM 3, ép AM 4, el	T 06 71 64 48 77	200677088	11 avr.
SO	21 avr.	60 CHANTILLY LAMI CELL CUP	Spécial	T 03 44 94 11 86 / 06 08 16 54 83	200660057	11 avr.
SO	21 avr.	63 RIOM	el	T 06 08 62 22 25 / 06 16 74 60 61	200663024	11 avr.
SO	21 avr.	92 MARNES LA COQUETTE	Nat PRO 2 GP, ép PRO 2, ép AM 3, ép AM 4	T 01 47 01 35 30 / 01 47 01 35 36	200692026	11 avr.
SO	21 avr.	34 MONTPELLIER SAINT GELY DU FESC	Nat PRO 2 GP, Nat Am 3 GP, Nat Am 4 GP, ép PRO 2, ép AM 3, ép AM 4, CRE, Jeunes	T 04 67 84 26 83	200634017	11 avr.
SO	21 avr.	83 GRIMAUD SAINT TROPEZ	Nat PRO 2 GP, Nat Am 3 GP, Nat Am 4 GP, ép PRO 2, ép AM 3, ép AM 4	T 04 94 43 24 09 / 06 09 84 83 90	200683024	11 avr.
SO	21 avr.	81 LAVAUR DAMIATTE	Nat Am 4 GP, Nat PRO 2 GP, ép PRO 2, ép AM 3, ép AM 4	T 06 14 02 67 17 / 06 22 42 95 21	200681015	11 avr.
SO	21 avr.	21 DIJON BONVAUX II	Nat Am 4 GP, Nat Am 3 GP, Nat PRO 2 GP, el, ép PRO 1, ép PRO 2, ép AM 3, ép AM 4	T 03 80 53 65 46 / 06 07 09 98 83	200621020	11 avr.
SO	21 avr.	72 LE MANS BOULERIE JUMP IV (CSO)	Nat Am 3 GP, Nat PRO 1, Nat Am 4 GP, ép PRO 2, ép AM 3, ép AM 4	T 02 43 89 66 93 / 06 17 82 38 72	200672030	11 avr.
SO	21 avr.	60 CHANTILLY	Nat PRO 1 GP, Nat PRO 2 GP, Nat Am 3 GP, Nat Am 4 GP, ép PRO 1, ép PRO 2, ép AM 3, ép AM 4	T 01 55 35 90 55	20066000	11 avr.
SO	21 avr.	63 RIOM I	ép PRO 2, ép AM 3, ép AM 4, el, Nat Am 4 GP	T 06 08 62 22 25 / 06 16 74 60 61	200663017	11 avr.
SO	22 avr.	89 SAINT VALERIEN	Nat PRO 2 GP, ép PRO 2, ép AM 3, ép AM 4	T 03 86 88 67 75	200689011	11 avr.
SO	22-avr.	22 MATIGNON	Nat Am 3 GP, Nat Am 4 GP, ép PRO 2, ép AM 3, ép AM 4, el	T 06 71 58 91 61 / 02 96 41 11 74	200622010	11 avr.
SO	22 avr.	86 VOUNEUIL SOUS BIARD	Nat Am 3, el, ép PRO 2, ép AM 4	T 05 49 53 31 02	200686004	11 avr.
SO	22 avr.	25 BESANCON	ép AM 3, el, Nat Am 4, ép PRO 2	T 03 81 47 42 50	200625019	11 avr.
SO	22 avr.	74 MASSONGY DOUVAIN	Hunter Style, ép PRO 2, ép AM 3, ép AM 4, Hunter Equitation	T 06 20 43 00 21	200674033	11 avr.
SO	22 avr.	50 BRECEY	Nat PRO 2 GP, ép PRO 2, ép AM 3, ép AM 4	T 06 88 21 59 84	200650056	11 avr.
SO	22 avr.	59 GENECH I	Nat Am 4, ép PRO 2, ép AM 3, el	T 06 19 46 47 10 / 06.18.90.11.84	200659036	11 avr.
SO	22 avr.	94 PARIS BOIS DE VINCENNES	Nat Am 4 GP, ép PRO 2, ép AM 3, ép AM 4	T 06 75 20 24 25 / 01 48 86 95 95	200694009	11 avr.
SO	22 avr.	29 GUILERS	Nat Am 3 GP, Nat Am 4 GP, ép PRO 2, ép AM 3, ép AM 4	T 06 66 73 14 23	200629038	11 avr.
SO	22 avr.	91 CORBREUSE	Nat PRO 2 GP, Nat Am 4 GP, ép PRO 1, ép PRO 2, ép AM 3, ép AM 4	T 06 61 89 56 49 / 06 63 89 65 64	200691021	11 avr.
SO	22 avr.	35 BETTON	Nat Am 3 GP, Nat Am 4 GP, ép PRO 2, ép AM 3, ép AM 4	T 02 99 55 80 13 / 06 10 80 69 56	200635041	11 avr.
SO	23 avr.	88 REMIREMONT	Nat Am 3, ép PRO 2, ép AM 4	T 03 29 62 52 73 / 06 89 98 77 03	200688009	11 avr.
SO	23 avr.	01 AMBERIEUX EN DOMBES	Nat Am 4 GP, ép AM 3, ép AM 4, CDE	T 06 60 71 20 19	200601013	11 avr.
SO	23 avr.	52 CHAUMONT	Nat Am 4, ép AM 3, el	T 03 25 03 22 98	200652007	11 avr.
SO	23 avr.	54 SEICHAMPS I	ép PRO 2, ép AM 3, ép AM 4, Hunter Equitation, Hunter Style	T 03 83 21 79 75	200654052	11 avr.
SO	23 avr.	95 BOISEMONT	Nat Am 3, ép PRO 2, ép AM 4	T 01 34 21 00 60	200695009	11 avr.
SO	23 avr.	28 LUISANT CHARTRES	Nat Am 4 GP, ép PRO 2, ép AM 3, ép AM 4	T 02 37 33 38 88	200628011	11 avr.
SO	23 avr.	17 BROUAGE	Nat Am 3, ép AM 4	T 05 46 75 34 38 / 06 89 67 29 26	200617021	11 avr.
SO	23 avr.	59 GENECH II	ép AM 3, ép AM 4, CRE, Nat Am 4 GP, Nat Am 3 GP	T 03 28 43 25 94	200659080	11 avr.
SO	23 avr.	31 SAINT GAUDENS	Nat Am 3, ép PRO 2, ép AM 4	T 05 61 89 76 04	20063101	11 avr.
SO	24 avr.	64 PAU I	el	T 06 20 97 32 73 / 05 59 82 15 36	200664040	11 avr.
SO	24 avr.	64 PAU	el	T 06 20 97 32 73 / 05 59 82 15 36	200664042	11 avr.
SO	24 avr.	39 RAHON	el	T 03 84 81 83 79 / 06 88 21 44 73	200639019	11 avr.
SO	25 avr.	63 RIOM	el	T 06 16 74 60 61	200663022	11 avr.
SO	25 avr.	44 MALVILLE	el	T 02 40 56 08 82	200644070	11 avr.
SO	25 avr.	50 BRECEY	el	T 06 88 21 59 84	200650103	11 avr.
SO	25 avr.	22 LAMBALLE III	el	T 02 96 31 35 66	200622057	11 avr.
SO	26 avr.	64 PAU	el	T 06 20 97 32 73 / 05 59 82 15 36	200664051	11 avr.
SO	27 avr.	20 TALLONE ALERIA	Nat PRO 2 GP, Nat Am 4 GP, ép PRO 2, ép AM 3, ép AM 4	T 06 16 99 26 06	200620017	18 avr.
SO	27-avr.	22 LAMBALLE IV	el	T 02 96 31 35 66	200622058	18 avr.
SO	28 avr.	22 LAMBALLE	CRE, Nat Am 4, ép AM 3	T 02 98 70 82 74 / 06 87 26 13 22	200622059	18 avr.
SO	28 avr.	14 TOURGEVILLE DEAUVILLE	Hunter Style, ép PRO 1, ép PRO 2, ép AM 3, ép AM 4, el, Hunter Equitation	T 06 88 42 06 31	200614053	18 avr.
SO	28 avr.	77 LA HOUSSAYE EN BRIE	Nat Am 3 GP, Nat PRO 2 GP, Nat Am 4 GP, ép PRO 1, ép PRO 2, ép AM 3, ép AM 4	T 01 64 07 11 12 / 06 67 55 88 55	200677132	18 avr.
SO	28 avr.	78 VILLEPREUX	Nat PRO 2 GP, Nat Am 3 GP, ép PRO 1, ép PRO 2, ép AM 3, ép AM 4	T 06 85 18 82 41	20067803	18 avr.
SO	29 avr.	64 PAU DOMAINE DE SERS	Nat PRO 2 GP, Nat Am 3 GP, Nat Am 4 GP, ép PRO 2, ép AM 3, ép AM 4	T 05 62 34 55 86 / 06 73 35 39 14	200664017	18 avr.

Concours à gestion FFEcompét en avril-mai 2006



Disc	Début	Région	Catégories	Organisateur	N°	Cloture
SO	29 avr.	75 PARIS	Nat Am 4 GP, Nat Am 3 GP, ép PRO 2, ép AM 3, ép AM 4	T 01 45 01 20 02 / 06 11 10 04 09	200675006	18 avr.
SO	29 avr.	01 AMBERIEUX EN DOMBES	el, Hunter Equitation, ép AM 3, ép AM 4, Hunter Style	T 04 74 00 84 81	200601057	18 avr.
SO	29 avr.	38 GRENOBLE JARRIE	Nat Am 3 GP, Nat Am 4 GP, ép PRO 2, ép AM 3, ép AM 4	T 04 76 72 02 77	200638004	18 avr.
SO	29 avr.	44 MESQUER I	Nat PRO 2 GP, Nat Am 3 GP, Nat Am 4 GP, ép PRO 2, ép AM 3, ép AM 4, el	T 02 40 42 59 91	200644037	18 avr.
SO	29 avr.	17 SAINTES	Nat Am 4 GP, Nat Am 3 GP, ép PRO 2, ép AM 3, ép AM 4, el	T 05 46 91 12.80	200617018	18 avr.
SO	29 avr.	22 LAMBALLE I	Nat Am 3 GP, Nat PRO 2 GP, Nat Am 4 GP, ép PRO 2, ép AM 3, ép AM 4, el	T 02 96 31 35 66	200622024	18 avr.
SO	29 avr.	85 LA ROCHE SUR YON LES TERRES NOIRES	Nat PRO 2 GP, Nat Am 3 GP, Nat Am 4 GP, ép PRO 2, ép AM 3, ép AM 4, el	T 02 51 05 38 34	200685014	18 avr.
SO	29 avr.	02 BERTAUCOURT	Nat Am 4 GP, ép PRO 2, ép AM 3, ép AM 4, el	T 06 86 22 73 71 / 03 23 56 37 76	200602009	18 avr.
SO	29 avr.	24 CREYSSE	el, Nat Am 3, ép PRO 2, ép AM 4	T 05 53 57 77 16 / 06 03 46 43.12	200624045	18 avr.
SO	29 avr.	82 SAINT ETIENNE DE TULMONT	ép AM 3, ép AM 4, Nat Am 4 GP, Nat Am 3 GP	T 06 03 29 71 07	200682022	18 avr.
SO	29 avr.	55 LISLE EN RIGAUT	Nat Am 4 GP, Nat Am 3 GP, ép PRO 2, ép AM 3, ép AM 4, el	T 03 29 70 20 61	200655001	18 avr.
SO	29 avr.	50 LES PIEUX	Nat PRO 1 GP, Nat PRO 2 GP, ép PRO 1, ép PRO 2, ép AM 3, ép AM 4	T 02 33 52 41 63	200650004	18 avr.
SO	29 avr.	71 LA COMELLE II	Nat PRO 2 GP, Nat Am 3 GP, ép PRO 1, ép PRO 2, ép AM 3, ép AM 4	T 06 09 85 40 11	200671063	18 avr.
SO	29 avr.	08 SAINT ETIENNE A ARNES	Nat Am 4 GP, Nat Am 3 GP, ép PRO 2, ép AM 3, ép AM 4, el	T 06 80.55 44 13 / 03 24 30 34 52	200608002	18 avr.
SO	29 avr.	33 GRADIGNAN	Nat PRO 1 GP, ép PRO 1, Nat PRO 2 GP, ép PRO 2	T 05 56 23 23 54 / 06 07 19 02 49	200633001	18 avr.
SO	29 avr.	01 AMBERIEUX EN DOMBES	Nat Am 3, ép AM 4, el	T 04 74 00 84 81 / 04 74 55 10 55	200601043	18 avr.
SO	30 avr.	94 MAISONS ALFORT	Nat Am 3, ép PRO 2, ép AM 4	T 01 43 76 86 76	200694010	18 avr.
SO	30 avr.	67 SARRE UNION II	Nat Am 3, el, ép AM 4	T 03 88 00 15 59 / 06 82 12 65.20	200667037	18 avr.
SO	30 avr.	80 AMIENS	Nat Am 4 GP, ép PRO 2, ép AM 3, ép AM 4	T 03 22 52 23 60 / 06 62 86 80 33	200680018	18 avr.
SO	30 avr.	57 ELVANGE	ép PRO 2, ép AM 3, ép AM 4, Hunter Equitation, Hunter Style	T 03 87 94 36 24	200657023	18 avr.
SO	30 avr.	35 VITRE	Nat Am 3 GP, Nat Am 4 GP, ép AM 3, ép AM 4, el	T 02 99 75 35 03	200635044	18 avr.
SO	30 avr.	44 LES SORINIERES	Nat Am 3 GP, ép AM 3, ép AM 4	T 02 40 05 74 61 / 06 08 54 39 28	200644036	18 avr.
SO	30 avr.	14 TOURGEVILLE DEAUVILLE	Nat Am 3, ép PRO 1, ép PRO 2, ép AM 3, ép AM 4	T 06 88 42 06 31	200614018	18 avr.
SO	01 mai	72 LE MANS BOULERIE JUMP V	Nat Am 3, ép PRO 1, ép PRO 2, ép AM 4, el	T 02 43 89 66 93 / 06 17 82 38 72	200672048	18 avr.
SO	01 mai	11 TREBES	Nat Am 3, ép PRO 2, ép AM 4	T 04 68 78 85 74	200611003	18 avr.
SO	01 mai	44 LA BAULE	el, Hunter Equitation, Hunter Style, ép PRO 2, ép AM 3, ép AM 4	T 02 40 60 37 37	200644069	18 avr.
SO	01 mai	61 ARGENTAN	Nat Am 3, ép PRO 2, ép AM 4	T 02 33 67 58 92 / 06 81 27 34 94	200661014	18 avr.
SO	01 mai	72 LE MANS BOULERIE JUMP V	el	T 02 43 89 66 93 / 06 17 82 38 72	200672088	18 avr.
SO	01 mai	08 SAINT ETIENNE A ARNES	Nat Am 4 GP, CRE, Nat Am 3 GP	T 06 81 33 40 65	200608009	18 avr.
SO	01 mai	22 LAMBALLE II	el	T 02 96 31 35 66	200622056	18 avr.
SO	02 mai	71 CLUNY	el	T 06 85 32 32 26	200671076	18 avr.
SO	02 mai	27 GAILLON SAINT AUBIN	el	T 02 32 53 02 43 / 06 07 99 79 00	200627055	18 avr.
SO	03 mai	59 CAMBRAI SANCOURT	el	T 06 09 62 53 57	200659081	18 avr.
SO	03 mai	08 SAINT ETIENNE A ARNES	el	T 06 80 55 44 13 / 03 24 30 34 52	200608008	18 avr.
SO	04 mai	71 SAINTE CECILE	Nat PRO 1, Nat Am 3 GP, Nat Am 4 GP, ép PRO 2, ép AM 3, ép AM 4	T 03 85 50 88 95 / 06 14 99 89 33	200671002	25 avr.
SO	05 mai	78 MAISONS LAFFITTE	Nat PRO 2 GP, Nat Am 3 GP, Nat Am 4 GP, ép PRO 1, ép PRO 2, ép AM 3, ép AM 4	T 01 39 62 40 10 / 06 14 74 37 55	200678042	25 avr.
SO	05 mai	67 BIRLENBACH	Nat Am 3 GP, Nat PRO 2 GP, Nat Am 4 GP, ép PRO 2, ép AM 3, ép AM 4, el	T 03 88 80 48 76 / 06 81 47 44 28	200667056	25 avr.
SO	05 mai	31 MURET	Nat PRO 2 GP, Nat Am 4 GP, ép PRO 2, Nat Am 3 GP, ép AM 3, ép AM 4, CRE, Jeunes	T 06 62 36 29 94	200631020	25 avr.
SO	06 mai	60 COMPIEGNE	Hunter Equitation, Hunter Style, ép PRO 1, ép PRO 2, ép AM 3, ép AM 4, el	T 03 44 40 18 50 / 06 63 41 76 46	200660055	25 avr.
SO	06 mai	33 LE TAILLAN MEDOC	Nat Am 3, ép AM 4	T 05 56 05 12 51	200633047	25 avr.
SO	06 mai	77 FONTAINEBLEAU (GRAND PARQUET)	Nat Am 3 GP, Nat Am 4 GP, ép AM 3, ép AM 4	T 01 60 26 31 01 / 06 10 91 43 82	200677076	25 avr.
SO	06 mai	44 SAUTRON	Nat Am 4 GP, ép PRO 2, ép AM 3, ép AM 4	T 02 40 63 16 10	200644038	25 avr.
SO	06 mai	14 BAYEUX	Nat PRO 2 GP, ép PRO 2, ép AM 3, ép AM 4, el	T 02 31 92 52 76 / 06 08 83 63 94	200614033	25 avr.
SO	06 mai	64 ANGLET I	Nat Am 4 GP, ép AM 3, ép AM 4, el, ép PRO 2	T 05 59 63 83 45 / 06 76 03 24 02	200664011	25 avr.
SO	07 mai	78 VERSAILLES	ép PRO 2, ép AM 3, ép AM 4, Nat Am 4 GP	T 01 39 51 17 02	200678058	25 avr.
SO	07 mai	35 SAINT GONDRAN LE HAC	Nat Am 4 GP, Nat Am 3 GP, ép AM 3, ép AM 4	T 02 99 45 40 60	200635034	25 avr.
SO	07 mai	56 QUEVEN	Nat Am 3 GP, Nat Am 4 GP, ép AM 3, ép AM 4, CDE	T 02 97 74 80 21 / 06 62 09 43 14	200656018	25 avr.
SO	08 mai	85 BAZOGES EN PAREDS	Nat Am 3 GP, Nat Am 4 GP, ép PRO 2, ép AM 3, ép AM 4	T 02 51 51 59 02	200685009	25 avr.
SO	08 mai	44 SAINT NICOLAS DE REDON	Nat Am 4 GP, ép PRO 2, ép AM 3, ép AM 4	T 02 99 72 46 51 / 06 63 84 46 51	200644015	25 avr.
SO	08 mai	94 MAISONS ALFORT	Nat Am 3, ép PRO 2, ép AM 4	T 01 43 76 86 76	200694011	25 avr.

Disc	Début	Région	Catégories	Organisateur	N°	Cloture
SO	08 mai	38 CHANAS	Nat Am 3, ép PRO 2, ép AM 4	T 04 74 84 36 36 / 06 87 05 14 89	200638039	25 avr.
SO	09 mai	64 ANGLET II	el	T 05 59 63 83 45 / 06 76 03 24 02	200664041	25 avr.
SO	10 mai	19 POMPADOUR	el	T 05 55 97 11 00	200619030	25 avr.
SO	10 mai	01 BOURG EN BRESSE	el	T 04 74 21 31 78	200601055	25 avr.
SO	10 mai	56 ARRADON	el	T 02 97 51 90 62 / 06 81 71 55 23	200656062	25 avr.
SO	12 mai	19 POMPADOUR	el	T 05 55 97 11 00	200619033	02 mai
SO	12 mai	14 TOURGEVILLE DEAUVILLE	Nat PRO 2 GP, Nat Am 3 GP, Nat Am 4 GP, ép PRO 1, ép PRO 2, ép AM 3, ép AM 4	T 06 88 42 06 31	200614020	02 mai
SO	12 mai	42 ROANNE VOUGY	Nat PRO 1, ép PRO 2, ép AM 3, ép AM 4	T 04 77 71 78 80 / 06. 03 54 58 37	200642003	02 mai
SO	13 mai	95 L'ISLE ADAM	Nat Am 3, ép PRO 2, ép AM 4, ép PRO 1	T 01 34 08 08 80 / 06 09 44 04 75	200695019	02 mai
SO	13 mai	01 BOURG LENT	el	T 04 74 52 36 49 / 06 72 01 60 24	200601056	02 mai
SO	13 mai	24 BERGERAC ST GERMAIN et MONS	Nat Am 3, ép PRO 2, ép AM 4, el	T 05 53 73 02 51 / 06 81 38 52 16	200624027	02 mai
SO	13 mai	59 NOMAIN ORCHIES I	ép AM 4, ép PRO 2, ép AM 3, Nat PRO 2 GP	T 03 20 71 92 92 / 06 85 80 92 09	200659083	02 mai
SO	13 mai	71 SAINTE CECILE	ép PRO 1, ép PRO 2, ép AM 3, ép AM 4, Jeunes	T 03 85 50 88 95 / 06 14 99 89 33	200671075	02 mai
SO	13 mai	67 EBERSHEIM	Nat Am 3 GP, Nat Am 4 GP, ép PRO 2, ép AM 3, ép AM 4	T 03 90 56 16 01	200667052	02 mai
SO	14 mai	62 BLENEDECQUES SAINT OMER	Nat Am 3 GP, Nat Am 4 GP, ép AM 3, ép AM 4	T 03 21 38 49 70 / 03 21 98 91 83	20066202	02 mai
SO	14 mai	38 PONT DE BEAUVOISIN	Nat Am 4 GP, ép PRO 2, ép AM 3, ép AM 4	T 04 76 32 97 69	200638033	02 mai
SO	14 mai	44 BOUGUENNAIS	Nat Am 3 GP, Nat Am 4 GP, ép AM 3, ép AM 4	T 06 82 57 74 09 / 02 40 32 09 27	200644039	02 mai
SO	14 mai	56 SAINT AVE	Nat Am 3 GP, ép AM 3, ép AM 4	T 02 97 44 45 02 / 06 80 65 87 88	20065604	02 mai
SO	14 mai	59 NOMAIN ORCHIES II	ép PRO 2, ép AM 3, ép AM 4, CRE	T 03 28 43 25 94	200659082	02 mai
SO	16 mai	42 ROANNE VOUGY	el	T 04 77 71 78 80 / 06 03 54 58 37	200642041	02 mai
SO	20 mai	21 QUETIGNY	Hunter Style, Hunter Equitation, ép PRO 1, ép PRO 2, ép AM 3, ép AM 4	T 03 80 46 22 28 / 06 88 78 30 54	200621050	09 mai
SO	20 mai	33 LE BOUSCAT	Hunter Style, ép PRO 1, ép PRO 2, ép AM 3, ép AM 4, el, Hunter Equitation	T 05 56 28 43 58 / 06 12 56 21 07	200633074	09 mai
SO	21 mai	21 CHATILLON SUR SEINE	Nat Am 3, el, ép AM 4	T 03 80 93 24 86 / 06 74 79 15 02	200621013	09 mai
SO	21 mai	59 GRANDE SYNTHÉ DUNKERQUE AFGAND	Nat Am 3, ép PRO 1, ép PRO 2, ép AM 4	T 03 28 27 09 20 / 06 07 14 58 88	200659084	09 mai
SO	21 mai	50 GAVRAY	Nat Am 4, ép AM 3	T 02 33 61 04 24	200650096	09 mai
SO	21 mai	02 DAMPLEUX	Nat Am 4 GP, ép AM 3, ép AM 4, Nat Am 3 GP	T 03 23 96 20 83	200602011	09 mai
SO	28 mai	13 PLAN DE CUQUES	Nat Am 3, ép PRO 2, ép AM 4	T 04 91 68 71 39 / 06 09 64 61 21	200613017	16 mai
VO	23 avr.	26 CHABEUIL	Nat Am	T 06 75 01 11 71	200626028	11 avr.
VO	14 mai	67 ERSTEIN	Nat PRO	T 06 82 08 75 48	200667009	02 mai
VO	21 mai	17 LA ROCHELLE	Nat PRO	T 05 46 42 34 00 / 06 09 95 54 78	200617003	09 mai
VO	28 mai	67 ECKBOLSHEIM	Nat PRO	T 06 74 51 18 87	200667010	16 mai

Services FFE

Internet & Minitel

● Site Internet	www.ffe.com	www.ffecompet.com	
● Minitel	3614 FFE	3615 FFE	3615 FFECOMPET

Boulogne 81, avenue E. Vaillant. 92517 Boulogne Cedex - Ouverture bureaux & standard : 9 h - 13 h & 14 h - 17 h

● FFE Direction générale	T 01 58 17 58 17	F 01 58 17 58 00	
● FFE Vie Fédérale	T 01 58 17 58 80	F 01 58 17 58 84	vie.federale@ffe.com
● FFE Direction Compétitions	T 01 58 17 58 17	F 01 58 17 58 60	assist.dtn1@ffe.com
● FFE Communication	T 01 58 17 58 22	F 01 58 17 58 19	media@ffe.com
● FFEcompét	T 01 58 17 58 17	F 01 58 17 58 45	clients1.ffecompet@ffe.com

Lamotte Parc Equestre. 41600 Lamotte - Ouverture bureaux 9 h - 13 h & 14 h - 18 h standard clubs : 9 h - 11 h & 14 h - 18 h

● FFE CLUB	T 02 54 94 46 46	F 02 54 94 46 47	club@ffe.com
● FFE Parc	T 02 54 94 46 11	F 02 54 94 46 10	parc@ffe.com
● FFE Direction Compétitions	T 02 54 94 46 52	F 02 54 94 46 50	fg.activnat@ffe.com
● CQF	T 02 54 94 46 14	F 02 54 94 46 18	cnefe@ffe.com

La Villette 9, bd Macdonald. 75019 Paris - Ouverture bureaux 9 h - 13 h & 14 h - 17 h - Standard : 9 h - 12 h

● FFE CNTE	T 01 53 26 15 50	F 01 53 26 15 51	cnte@ffe.com
------------	------------------	------------------	--------------

ADRESSES UTILES

● GHN - 12 avenue de la République. 41600 Lamotte	T 02 54 83 02 02	F 02 54 83 02 03	infos@ghn.com.fr
● SIF - 14490 Litteau (Fax réservé pour les certificats médicaux et les autorisations parentales)	T 02 31 51 21 10	F 02 31 51 21 15	
● SIRE - Haras Nationaux. BP 3. 19231 Amac-Pompadour Cedex	T 08 20 90 34 34	F 05 55 97 10 30	www.haras-nationaux.fr
● Cabinet Pezant - BP 3032. 14017 Caen Cedex 2.	T 02 31 06 11 60	F 02 31 94 24 74	cabinetpezant@wanadoo.fr
● Editions Lavauzelle - BP 8. 87350 Panazol	T 05 55 58 45 30	F 05 55 58 45 25	commercial@lavauzelle.com
● L'écho des poneys - Grignon. 77370 Fontenailles.	T 01 64 08 45 29	F 01 60 67 56 01	www.lechodesponeys.com echoponey@wanadoo.fr

INFORMATIONS

www.ffe.com
3614 FFE
3615 FFE
3615 FFECOMPET

Disc. / Date / Région / Département - Lieu / Epreuves / N° / Clôt. E. / E. Terr. / Organisateur / Tél

LE GRAND TOURNOI - PARC EQUESTRE FÉDÉRAL LAMOTTE (41) DU 3 AU 5 JUIN 2006 - CHAMPIONNATS JEUNES HB ET POLO

HB	03 juin	Centre VDL	41 Lamotte Beuvron	CN	MOUS POUS BENJ MIN CAD CADE JUN	1295	19 mai	NON	FFE	0254944646
POL	03 juin	Centre VDL	41 Lamotte Beuvron	CN	POUS BENJ MIN CAD CADE JUN OPEN OP+	1299	19 mai	NON	FFE	0254944646

BULLETIN OFFICIEL DES CONCOURS SIF DU MOIS DE MAI 2006

CSO	01 mai	Alsace	67 Sarre Union		E3 OP1 E2 E1	8997	21 avril	NON	As. du CE de Sarre Union	0388001559
DRE	01 mai	Alsace	68 Rouffach		OP2I OP1I OP2L OP1L	8667	21 avril	NON	S H de Rouffach	0389496900
CSO	01 mai	Aquitaine	33 Lege Cap Ferret		B1E C1E D1E B2 B1 B2P C2 C1 C2P D3 D2 D1 D2P A2 A1	9563	21 avril	NON	C E Lege Cap Ferret	0556608285
DRE	01 mai	Aquitaine	?? A Définir	CR	E+1I-CR E+1L-CR E+2I-CR E+2L-CR OPEN-CR	9802	21 avril	NON	Cre Aquitaine	0556280148
CSO	01 mai	Auvergne	03 Villebret		D1P D2P DOI OP3P A1 E3 E2 E1	9919	21 avril	NON	Etrier de Villebret	0470036674
CSO	01 mai	Auvergne	15 Saint Flour	CD	E+1-CD E+2-CD E+3-CD E1-CD E2-CD E3-CD	8802	21 avril	NON	C E de Massales	0471602063
CSO	01 mai	Auvergne	63 Courpiere		OP3 E3 E2 OP3P D3P OP2P E1	0404	21 avril	NON	Courpiere Equitation	0676821722
CSO	01 mai	Bourgogne	89 Chevillon		A1 A2 B1 C2P D1P D2P E1 E2 OP1 OP2 OP3 OP3P	8534	21 avril	OUI	Domaine Equ. de Chevillon	0386735020
CSO	01 mai	Bretagne	22 Planguenoual		OP2 OP1 OP3P D2P D1P E1 B1 B3P B2P C2P C1P DOI	9733	21 avril	OUI	E E de Bellevue	0296327043
CSO	01 mai	Bretagne	29 Ploneour Lanvern		E1	0328	21 avril	NON	C E Le Trefle	0298877841
CSO	01 mai	Bretagne	29 Pleyben		D3P C3P B3P OP3P D1 E1 C1 B1 A1 A2 D1P C1P B1P OP2 E2 B2P BOI C2P COI D2P DOI	9963	21 avril	OUI	Ecuries de Pleyben	0663915201
DRE	01 mai	Bretagne	35 Plerguer	CD	E3I-CD E2I-CD E1I-CD	9258	21 avril	NON	A S C de l'Etrier	0299589898
CSO	01 mai	Centre VDL	37 St Cyr sur Loire Tours	CD	D1P-CD C1P-CD B1P-CD D2P-CD C2P-CD D1-CD B2P-CD D3P-CD C3P-CD OP3P D2-CD C2-CD B3P-CD B1-CD B2-CD A1-CD A2-CD	0161	21 avril	OUI	C F E la Grenadiere	0247415832
CSO	01 mai	Centre VDL	41 Sarge sur Braye		E1 E2 OP3P	9378	21 avril	OUI	A E la Marotiere	0254727061
CSO	01 mai	Centre VDL	45 Olivet		OP2 OP1 E2 E1 OP3 E3 A1 A2	0467	21 avril	NON	C E M du 6e 12e Reg Cuirassiers	0238823228 0682389844
HUN	01 mai	Champ.Ard.	08 Chuffilly Roche		B2 B1 C2 C1 D3 D2 D1 E3 E+3 E2 E+2 E1 E+1	9864	21 avril	NON	Aux Sabots de Vent	0682389844
CSO	01 mai	Champ.Ard.	51 Coolus		C3P D3P C2P D2P A2 A1 OP3P OP3 E3 OP2 E2 OP1 E1	0026	21 avril	OUI	Ecuries de Coolus	0326213495
DRE	01 mai	Champ.Ard.	51 Lagesse	CR	E2I E1I E1L B2P-CR C2P-CR D2P-CR E2P-CR B1P-CR C1P-CR D1P-CR E1P-CR	7480	21 avril	NON	Ambiance Poney	0609180330
CCE	01 mai	Cote d Az.	83 Brignoles		B3P C3P E2 D3P C2P E1 D2P B2P A1	8497	21 avril	NON	Haras Val de Camps	0494693065
CSO	01 mai	Cote d Az.	83 Meounes		E2 E1 D3P D2P	8061	21 avril	NON	A S E de Bois Soleil	0621840044
CSO	01 mai	Fr. Comte	25 Besancon	CD	OP3 E3-CD A2-CD A1-CD OP2 E2-CD B1-CD B2P-CD B1P-CD OP1 C2P-CD C1P-CD E1-CD D2P-CD D1P-CD	9390	21 avril	NON	Ecuries de Chateau Galland	0381500011
CSO	01 mai	Fr. Comte	25 Mathay		E3 E2 E1	0332	21 avril	NON	Eperon de Mathay	0381352732
DRE	01 mai	Fr. Comte	25 Geneuille		E2I E+2I E3I E+3I E1I E+1I	0425	21 avril	NON	Equi Libre	0381867119
CSO	01 mai	Ile de Fr.	75 Paris Bois Boulogne	CD	OP2 C1-CD E2 E1-CD	7782	21 avril	NON	S E P	0145012006
BAR	01 mai	Ile de Fr.	77 Solers		A3 B3 C3 D3 E3 OP2 OP3	0130	21 avril	NON	Haras Hautes Fontaines	0164067421
CSO	01 mai	Ile de Fr.	77 Saint Germain Morin		OP3 OP2 E2 E1	9976	21 avril	NON	Ecuries du Vieux Moulin	0670992012
EQF	01 mai	Ile de Fr.	77 Solers		A OPEN	0131	21 avril	NON	Haras Hautes Fontaines	0164067421
ETH	01 mai	Ile de Fr.	77 Solers		OPsol OPcom	0128	21 avril	NON	Haras Hautes Fontaines	0164067421
CSO	01 mai	Ile de Fr.	91 Soisy sur Seine		E1 E2 E3 B2 C2 D2 B1 C1 D1	7350	21 avril	NON	A C E Sport Jumping Idf	0169892084
CCE	01 mai	Ile de Fr.	92 Marnes la Coquette	CI	E+2-CI E2-CI B3P-CI C3P-CI D3P-CI	9134	21 avril	NON	Haras de Jardy	0147013530
CSO	01 mai	Ile de Fr.	92 Marnes la Coquette	CI	B1-CI C1-CI D1-CI E+1-CI E1-CI B2P-CI C2P-CI D2P-CI	9131	21 avril	NON	Haras de Jardy	0147013530
DRE	01 mai	Ile de Fr.	92 Marnes la Coquette	CI	B2P-CI C2P-CI D2P-CI B3P-CI C3P-CI D3P-CI	9132	21 avril	NON	Haras de Jardy	0147013530
CSO	01 mai	L. Rouss.	66 Canohes	CD	B1P-CD B2P-CD B3P-CD C3P-CD C2P-CD C1P-CD D3P-CD D2P-CD D1P-CD E3P-CD E2P-CD E1P-CD	8597	21 avril	NON	C H St Georges	0468216738
CSO	01 mai	Limousin	87 Verneuil sur Vienne		E2 E1	0550	21 avril	NON	C E des Vaseix	0555001757
CSO	01 mai	Lorraine	54 Vandoeuvre Drouot		OP3 OP2 E2 B1 C1 D1 E1 B3P OP3P B2P OP2P B1P C1P D1P	0551	21 avril	OUI	C E Drouot	0383554077
CCE	01 mai	Midi Pyr.	12 Millau		D3 C3 E2 E1 D1 D3P C3P D2P C2P	0118	21 avril	NON	Country Club	0565612875
CSO	01 mai	Midi Pyr.	46 Figeac		B3 B2 E3 E+3 E2 E+2 B1 OP1 D3P D1 E1 E+1 D2P	7988	21 avril	NON	Club Fig. Poney et Cheval	0565347057
DRE	01 mai	Midi Pyr.	46 Figeac		E3I E+3I E2I E+2I D3P E+1I D2P E1I	7989	21 avril	NON	Club Fig. Poney et Cheval	0565347057
CSO	01 mai	Midi Pyr.	82 St Etienne de Tulmont	CR	E3-CR E2-CR E1-CR	7524	21 avril	NON	Stade Equestre de Pitray	0563271576
CSO	01 mai	Nord PDC	59 Teteghem		B2 A2 B3P OP3P B2P C2P D2P B1P C1P D1P E3 E2 D1 E1	9642	21 avril	NON	CH de la Flandre Maritime	0328290359
CSO	01 mai	Nord PDC	59 Villeneuve d'Ascq	CD	A1-CD A1-CD	8911	21 avril	OUI	PC de Villeneuve d'Ascq	0320052639
CSO	01 mai	Nord PDC	59 Houplines		B3P C3P D3P B2P C2P D2P D3 D2 E2 D1 E1	0409	21 avril	OUI	E E la Buterne	0320771534
HUN	01 mai	Nord PDC	59 Coudekerque Village	CD	OP3 OP2 OP1 E3-CD E2-CD E1-CD E2-CD	9179	21 avril	NON	Elevage St Winoc	0328642808
CSO	01 mai	Normandie	27 Autheuil Authouillet		OP3 OP2 OP1 A2 A1 OP3P D3P B2P C2P D2P B1P C1P D1P	0341	21 avril	OUI	Haras de la Boulaye	0232529838
BAR	01 mai	Normandie	50 Saint Lo	CI	OP2-CI	9930	21 avril	NON	Poneys sous les Pommiers	0233512180
CSO	01 mai	Normandie	50 Saint Lo	CI	B1P-CI C1P-CI D1P-CI B2P-CI C2P-CI D2P-CI B3P-CI C3P-CI D3P-CI A1-CI A2-CI B1-CI C1-CI D1-CI B2-CI C2-CI D2-CI B3-CI C3-CI D3-CI E1-CI E1P-CI E2-CI E2P-CI E3-CI E3P-CI	9921	21 avril	NON	Poneys sous les Pommiers	0233512180
DRE	01 mai	Normandie	50 Saint Lo	CI	B1I-CI B1L-CI C1I-CI C1L-CI D1I-CI D1L-CI E1I-CI E1L-CI E2I-CI E3I-CI E1P-CI E2P-CI E3P-CI B2P-CI C2P-CI D2P-CI B1P-CI C1P-CI D1P-CI	9927	21 avril	NON	Poneys sous les Pommiers	0233512180
EQF	01 mai	Normandie	50 Saint Lo	CI	A-CI B-CI C-CI D-CI E-CI	9932	21 avril	NON	Poneys sous les Pommiers	0233512180
PG	01 mai	Normandie	50 Saint Lo	CI	OP1-CI OP2-CI OP3-CI OP1P-CI POU3-CI	9929	21 avril	NON	Poneys sous les Pommiers	0233512180
CSO	01 mai	Pays Loire	49 Tierce	CD	B3P-CD B2P-CD B1P-CD C3P-CD C2P-CD C1P-CD D3P-CD D2P-CD D1P-CD E2 E1	8553	21 avril	NON	Tierce Equitation	0241421817

Disc.	Date	Région	Département - Lieu	Epreuves	N°	Clôt. E.	E. Terr.	Organisateur	Tél
CSO	01 mai	Picardie	60 Compiègne	CR A1-CR A2-CR B1-CR B2-CR C1-CR C2-CR D2-CR B2P-CR C2P-CR D2P-CR B3P-CR C3P-CR D3P-CR D1P-CR C1P-CR B1P-CR D1-CR	0529	21 avril	NON	Jump 60	0609470237
TRC	01 mai	Picardie	60 Agnetz	OPEN DPT TR1 TR2	9580	21 avril	NON	Les Chevaux d'Agnetz	0344784979
END	01 mai	Picardie	80 Boves	CD END1-CD END2-CD	9734	21 avril	NON	C E de Picardie	0322093736
CSO	01 mai	Poitou Ch.	79 Beauvais Thouars	E2 E1	9618	21 avril	NON	C H Beauvais Thouars	0549967821
CSO	01 mai	Poitou Ch.	86 Vouneuil sous Biard	OP3 B2 B1 C2 C1 D2 D1 E2 E1 B2P B1P OP3P C2P C1P D2P DOI	7838	21 avril	NON	C E E de la Gouraudiere	0549533102
PG	01 mai	Poitou Ch.	86 St Sauvant	CR BJ1-CR BJ2-CR BJ3-CR CAD1-CR CAD2-CR CAD3-CR MIN2-CR MIN3-CR MOUS3-CR OP1-CR OP2-CR OP3-CR POU3-CR SEN+2-CR SEN+3-CR SEN1P-CR	0544	21 avril	NON	Le Logis du Poney	0549442134
CSO	01 mai	Provence	13 Marseille Pastre	CI A1-CI A2-CI E1-CI E2-CI E+1-CI E+2-CI B1-CI B2-CI B1P-CI B2P-CI C1-CI C2-CI C1P-CI C2P-CI D1-CI D2-CI D1P-CI D2P-CI	9211	21 avril	NON	C E Pastre	0491737294
CSO	01 mai	Rhone Alp.	01 Balan	E3 OP1 OP3P B1 E2 C2P D2P E1 C1P D1P	8245	21 avril	OUI	Ecurie Philippe Monnet	0615261645
CSO	01 mai	Rhone Alp.	26 Savasse	OP2 B2 OP3 B3 A2 A1 B1 C1 D1 E1 D1P C1P B1P D2P DOI C2P COI B2P BOI OP3P	9591	21 avril	NON	Ecuries de Chambeaud	0475000148
BAR	01 mai	Rhone Alp.	42 Craintilleux	OP2 A3 B3 OP3	0312	21 avril	OUI	Poney 2000	0685836767
CSO	01 mai	Rhone Alp.	74 Cernex	B3 C3 D3 E+3 E2 E+2 E1 E+1 E3	0435	21 avril	NON	Ecuries de Turbo	0450441874
HUN	05 mai	Auvergne	15 St Flour	E2 E+2 E1 E+1	0371	28 avril	NON	Equi Club Volzac Farm	0471604862
CSO	05 mai	Auvergne	63 Clermont Ferrand	A1 A2 B3 B2 B1 OP3 OP2 OP1 B3P OP3P D2P D1P OP2P E2 E1	0198	28 avril	NON	Ecuries du Grand Beaulieu	0684601537
EQF	05 mai	Auvergne	63 Clermont Ferrand	A OPEN	0184	28 avril	NON	Ecuries du Grand Beaulieu	0684601537
CCE	06 mai	Aquitaine	24 Cornille Perigueux	GPEL D1E C1E B1E D2P C2P D3P	8339	28 avril	NON	Ace la Foret	0553038222
HUN	06 mai	Auvergne	15 Saint Flour	CR E2-CR E+2-CR E1-CR E+1-CR	0377	28 avril	NON	Equi Club Volzac Farm	0471604862
CSO	06 mai	Auvergne	63 Clermont Ferrand	A1 A2 B3 B2 B1 OP3 OP2 OP1 B3P OP3P D2P D1P OP2P E2 E1	0199	28 avril	NON	Ecuries du Grand Beaulieu	0684601537
EQF	06 mai	Auvergne	63 Clermont Ferrand	A OPEN	0185	28 avril	NON	Ecuries du Grand Beaulieu	0684601537
CCE	06 mai	Ile de Fr.	77 Fontainebleau	CD D1P-CD C1P-CD	7910	28 avril	NON	Cde de Seine et Marne	0680229413
CSO	06 mai	Ile de Fr.	77 Fontainebleau	CD D1P-CD C1P-CD B1P-CD	7300	28 avril	NON	Cde de Seine et Marne	0160390445
CSO	06 mai	Lorraine	57 Marange Silvange	OP3P B2P C2P D2P C1P D1P OP1 OP2	9388	28 avril	OUI	Sowa Equitation	0689938304
CSO	07 mai	Alsace	67 Molsheim	E3 E2 E1	8646	28 avril	NON	C H de Molsheim	0388381099
TRC	07 mai	Alsace	67 Wangen	DPT OPEN TR1 TR2	9225	28 avril	NON	F E Kleinerlen	0388877396
HUN	07 mai	Alsace	68 Colmar	E3 E2 E1	9120	28 avril	NON	S H de Colmar	0389411692
CSO	07 mai	Aquitaine	33 St Andre de Cubzac	A1 A2 B1 B1P B2 B2P B3 B3P C1 C1P C2 C2P C3 C3P D1 D1P D2 D2P D3 D3P E1 E2 OP3 OP2	9727	28 avril	NON	Ecurie de la Chaume	0557431319
CSO	07 mai	Aquitaine	40 Saint Paul En Born	E3 OP3P B2P E2 OP2P E1	0042	28 avril	OUI	Le Ranch d'Amadeus	0558074532
HB	07 mai	Aquitaine	47 Villeneuve sur Lot	CD MOUS1-CD POU3-CD BENJ1-CD MIN1-CD CAD1-CD CADE1-CD JUN1-CD FR1S1 FR2S1 FR3S1 MR1S1 MR2S1 MR3S1	8587	28 avril	OUI	C H de Roge la Grace	0553705999
CSO	07 mai	Auvergne	63 Pont du Chateau	CR E1-CR E2-CR E3-CR	8315	28 avril	NON	Pont du Chateau Equestre	0473779315
END	07 mai	Auvergne	63 Vinzelles	END2	9376	28 avril	NON	Acea	0473310504
VOL	07 mai	Auvergne	63 Thiers	6V1 6V2 6V3	0232	28 avril	OUI	Voltege Auvergne	0473730858
CCE	07 mai	Bourgogne	21 Brazey En Plaine	E2 E1	9294	28 avril	NON	Les Amis du Galopin	0380298859
CSO	07 mai	Bourgogne	71 Sennecey Le Grand	E3 E2 OP1 E1	0181	28 avril	OUI	Haras PC du Moulin	0608993312
DRE	07 mai	Bourgogne	71 Bosjean	OP1 OP2 OP3 D1P	8764	28 avril	NON	Cavaliers de la Cheneraie	0385747641
CSO	07 mai	Bretagne	22 Lamballe	B2 C2 D2 B1 B3P A1 A2 OP3P B2P B1P E3P D3P C2P B1P D2P C1P D1P BOI	0045	28 avril	NON	Cre Bretagne	0297844400
DRE	07 mai	Bretagne	22 Lamballe	CR B3I-CR C3I-CR D3I-CR B2L-CR C2L-CR D2L-CR B1L-CR C1L-CR D1L-CR E+2I-CR E+1I-CR B2P-CR C2P-CR D2P-CR B1P-CR C1P-CR D1P-CR E2P-CR E3P-CR E1P-CR A-CR OPEN-CR B3P-CR D3P-CR	0050	28 avril	NON	Cre Bretagne	0297844400
CCE	07 mai	Bretagne	56 La Gacilly Glenac	E1 E2 E3 E+1 E+2 E+3	0088	28 avril	NON	C E la Gacilly	0299085594
CSO	07 mai	Centre VDL	18 Mornay sur Allier	OP1 B1 OP2 OP3 A1 A2 OP3P B2P B1P E3P C2P E2P D2P C1P D1P	8616	28 avril	OUI	C E des Chetifs Bois	0248746642
DRE	07 mai	Centre VDL	18 Nevers la Guerche	B1P B2P B3P C1P C2P C3P D1P D2P D3P E1 E1L E2I E2L E3I OPEN	8692	28 avril	NON	Ecuries de L Auboix	0248748918
TRC	07 mai	Centre VDL	18 Vignoux/Barangeon	CD TR1-CD TR2-CD	0589	28 avril	NON	Cavaliers de St Georges	0248515054
CCE	07 mai	Centre VDL	37 Chambray Les Tours	B2P C2P D2P E2 E+2 OP1 OP2 OP3	0282	28 avril	NON	La Galopade	0247871979
DRE	07 mai	Centre VDL	41 Les Hayes	E1 E1L E2I E2L E3I E+1I E+1L E+2I E+2L E+3I	9330	28 avril	OUI	La Pierre A Selle	0254725960
CSO	07 mai	Centre VDL	45 Bouzy la Foret	B3P B2P OP3P C3P C2P DOI C1P D1P B3 C3 OP3 OP2 OP1 E2 E1	0313	28 avril	OUI	C E de la Cour d'Amont	0238948818
CSO	07 mai	Centre VDL	45 Ligny Le Ribault	A1 A2 B2P C2P D2P OP3P OP3 OP2 OP1 E1 E+1	8783	28 avril	NON	Ecurie Thierry Moreau	0238454139
CSO	07 mai	Champ.Ard.	08 Saint Etienne A Arnes	B2 OP2 E2 OP3 E3 A2 A1 B1 C1 D1 E1 OP3P C2	9009	28 avril	OUI	A C E Arnes Equestre	0324303452
HUN	07 mai	Champ.Ard.	10 Troyes Riviere de Corps	E2 E1	0500	28 avril	OUI	C E la Fermette	0325741060
PG	07 mai	Corse	20 A Définir	CD BJ1-CD BJ1P-CD BJ2-CD BJ3-CD CAD1-CD CAD1P-CD CAD2 CAD3 MIN1P MIN2 MIN3 MOUS3 OP1 OP1P OP2 OP3 POU3 SEN+2 SEN+3 SEN1P	8981	28 avril	NON	Cde de Haute Corse	0495607290
BAR	07 mai	Cote d Az.	83 Puget sur Argens	OP2 OP3	8136	28 avril	NON	Le Haras de l'Espinette	0607979973
CSO	07 mai	Fr. Comte	25 Geneuille	E3 E2 E1 OP2P C2P D2P D1P	9268	28 avril	NON	Cavaliers Vallee de l'Ognon	0381577335
CCE	07 mai	Ile de Fr.	77 Fontainebleau	CD B2P-CD C2P-CD D2P-CD B3P-CD C3P-CD D3P-CD B1-CD C1-CD D1-CD B1P-CD	7912	28 avril	NON	Cde de Seine et Marne	0680229413
CCE	07 mai	Ile de Fr.	77 Fontainebleau	CD B2P-CD C2P-CD D2P-CD	7962	28 avril	NON	Cde du Val de Marne	0680229413
CPC	07 mai	Ile de Fr.	77 Fontainebleau	CD B-CD C-CD D-CD	8377	28 avril	NON	Cde du Val de Marne	0160390455
CPS	07 mai	Ile de Fr.	77 Fontainebleau	CD B-CD C-CD D-CD A-CD	9297	28 avril	NON	Cde de Seine et Marne	0160390455

OFFICIEL

BO des concours à gestion FFE Club SIF en mai 2006



Disc.	Date	Région	Département - Lieu	Epreuves	N°	Clôt. E.	E. Terr.	Organisateur	Tél
CSO	07 mai	Ile de Fr.	77 Fontainebleau	CD A1-CD A2-CD B1-CD C1-CD D1-CD E+1-CD E+2-CD B2P-CD C2P-CD D2P-CD B3P-CD C3P-CD D3P-CD B2-CD C2-CD D2-CD B3-CD C3-CD D3-CD E+3-CD	8034	28 avril	NON	Cde de Seine et Marne	0160390455
DRE	07 mai	Ile de Fr.	77 Fontainebleau	CD B11-CD B21-CD B31-CD C11-CD C21-CD C31-CD D11-CD D21-CD D31-CD E+11-CD E+21-CD E+31-CD OPEN-CD B1P-CD B2P-CD B3P-CD C1P-CD C2P-CD C3P-CD D1P-CD D2P-CD D3P-CD	8353	28 avril	NON	Cde de Seine et Marne	0160390455
CSO	07 mai	Ile de Fr.	78 St Germain en Laye	E1 E2 D1 D2 D3P OP3P OP2P D2P	8477	28 avril	NON	C H de la Jonction	0139730537
CSO	07 mai	Ile de Fr.	78 Bonnelles	E1 E2 E3 B1 B2 B3 OP2 OP3 A1 A2	9781	28 avril	NON	CE PC la Licorne de la Fontaine	0674873586
HB	07 mai	Ile de Fr.	91 Bievres	CR BENJ1-CR CAD1-CR MIN1-CR MOUS1-CR POUS1-CR	9321	28 avril	NON	Poney Club de Monteclin	0160190213
CSO	07 mai	Ile de Fr.	92 Gennevilliers	E1 E2	8294	28 avril	NON	A C E de Gennevilliers	0140850112
EQF	07 mai	Ile de Fr.	92 Villeneuve la Garenne	A OPEN	9232	28 avril	NON	Ucpa des Chanteraines	0140858626
CCE	07 mai	Ile de Fr.	94 Marolles en Brie	E1 E2 OP3P	8344	28 avril	NON	C H Municipal de St Maur	0145952727
CSO	07 mai	Ile de Fr.	94 Thiais	E1 E2	8132	28 avril	NON	Poneyland de Thiais	0148842703
PG	07 mai	Ile de Fr.	94 Bois de Vincennes	CD BJ1-CD BJ2-CD BJ3-CD CAD1-CD CAD2-CD CAD3-CD MIN2-CD MIN3-CD MOUS3-CD OP1-CD OP2-CD OP3-CD POUS3-CD SEN+3-CD SEN+2-CD	9086	28 avril	NON	Club Bayard Equitation	0143654687
CCE	07 mai	Ile de Fr.	95 Bethemont la Foret	E2 E1 OP1	8479	28 avril	NON	Le Val Kalyppo	0134695509
CSO	07 mai	Ile de Fr.	95 Herblay	B2P B2 C2P C2 D2P D2 OP2P OP3P	9888	28 avril	NON	C H de Pontoise	0134500679
CSO	07 mai	L. Rouss.	30 Uzès	CR B1P-CR C1P-CR D1P-CR E1P-CR B2P-CR C2P-CR D2P-CR E2P-CR B3P-CR C3P-CR D3P-CR	0607	28 avril	NON	Cre Languedoc Roussillon	0466576945
HB	07 mai	L. Rouss.	30 Uzès	CR MOUS2-CR POUS2-CR BENJ2-CR MIN2-CR CAD2-CR CADE2-CR FR1S2-CR FR2S2-CR MR1S2-CR MR2S2-CR MR3S2-CR JUN2-CR FR3S2-CR	0605	28 avril	NON	Cre Languedoc Roussillon	0466576945
CSO	07 mai	Limousin	19 Ussel	CR E2-CR E1-CR D2P-CR D1P-CR	0565	28 avril	NON	Ussel Equitation	0555721587
ATT	07 mai	Limousin	23 Chenerailles	BJ1 BJ1P BJ2 BJ3 CAD1 CAD1P CAD2 CAD3 JJS1 JJS1P JJS2 JJS3 MIN1 MIN1P MIN2 MIN3 MOUS3 POUS3	0553	28 avril	NON	U T l'Union Eleveurs Traits Limousins	0611310608
CCE	07 mai	Limousin	23 Chavanat	CD B2P-CD B3-CD B3P-CD C2P-CD D1P-CD D2P-CD E1-CD E2-CD A1-CD E3-CD	0008	28 avril	NON	Ecuries du Logasane	0674408573
DRE	07 mai	Limousin	87 Nexon	E11 E21 E31	8845	28 avril	NON	Haras du Parc	0555583641
CSO	07 mai	Lorraine	57 Marange Silvange	OP2 OP3 A2 A1 B1 C1 D1 E1 OP3P B2P C2P D2P C1P D1P	9389	28 avril	OUI	Sowa Equitation	0689938304
CSO	07 mai	Lorraine	88 Suriauville	B1 C1 D1 E1 OP1 B2 E2 OP3 D1P B2P C2P D2P B3P C3P D3P BOI COI DOI	0497	28 avril	OUI	Centre Equ. du Rond Pre	0662913735
CCE	07 mai	Midi Pyr.	31 Pibrac	E3 E+3 E2 E+2 E1 E+1	8788	28 avril	NON	C H de Pibrac	0561866026
CSO	07 mai	Midi Pyr.	32 Preignan	E3 E2 B1 OP1 E1 A1 A2 B3P C3P D3P B2P C2P D2P B1P C1P D1P	8797	28 avril	NON	Haras du Rambert	0562655103
CSO	07 mai	Nord PDC	59 Sancourt	E3 E2 E1	8431	28 avril	NON	E E du Cambresis	0327836182
DRE	07 mai	Nord PDC	59 Teteghem	E31 E21 E11	9643	28 avril	NON	CH de la Flandre Maritime	0328290359
DRE	07 mai	Nord PDC	59 Sancourt	E31 E21 E2L E11 E1L	8433	28 avril	NON	E E du Cambresis	0327836182
ATT	07 mai	Nord PDC	62 Henin Beaumont	CI BJ1-CI BJ2-CI BJ3-CI CAD1-CI CAD2-CI CAD3-CI JJS1-CI JJS2-CI JJS3-CI MIN1-CI MIN2-CI MIN3-CI MOUS3-CI	9566	28 avril	NON	Ecurie de la Peuplerie	0321201580
CSO	07 mai	Nord PDC	62 Etaples	A1 A2 B1 B2 B3P C1 C1P C2 C2P C3P D1 D2 D3P E3 E2 E1	9359	28 avril	NON	A C D Etaples	0321897869
CSO	07 mai	Nord PDC	62 Henin Beaumont	OP3 OP2 B1 C1 D1 OP3P B2P C2P D2P B1P C1P D1P E1 E+1 BOI COI DOI E2	9559	28 avril	NON	Ecurie de la Peuplerie	0321201580
CCE	07 mai	Normandie	27 Le Chamblac	E1 E2 E3 D2P B3 B2P C2P D1P	0285	28 avril	NON	Ctre Equ. de la Mercerie	0232449069
CSO	07 mai	Normandie	27 Merrey	B1P C1P D1P B2P C2P D2P B3P C3P D3P A2 A1 OP2 OP1	8318	28 avril	NON	C E de la Foret de Merrey	0232363406
CSO	07 mai	Normandie	27 Boiesmont	OP3P OP2P OP1 E3 E2 E1 E+3 E+2 E+1 B1 C1 D1	7048	28 avril	OUI	As du Haras de Boiesmont	0680279112
CSO	07 mai	Normandie	50 Moyon	OP3 OP2 OP1 C3P D3P C2P COI D2P DOI C1P D1P	9290	28 avril	OUI	C E de Moyon	0233563582
CSO	07 mai	Normandie	76 Fecamp	OP3 OP2 E2 OP1 E1 OP3P D3P OP2P D2P D1P	8504	28 avril	NON	C E et P C de Fecamp	0235283171
CSO	07 mai	Normandie	76 Saint Saens	D3P	7736	28 avril	NON	Ecuries Dagicour Cuvilliez	0235320789
CSO	07 mai	Pays Loire	44 Saint Molf	E3 E2 E1 OP2P OP1	8991	28 avril	NON	F E la Champagne	0608506943
CSO	07 mai	Pays Loire	44 Chateaubriant	OP2 OP3P A2 A1 B1 OP1 E1 B2P C2P OP2P D2P B1P C1P D1P	0323	28 avril	NON	Aeupsl du Pays de la Mee	0240810573
ATT	07 mai	Pays Loire	49 La Plaine	CR CAD1-CR CAD1P-CR JJS2-CR JJS1-CR JJS1P-CR BJ3-CR MIN3-CR	0325	28 avril	NON	La Caleche	0241606140
CSO	07 mai	Pays Loire	72 Guecelard	E1 E2 OP3P OP2P B2P C2P D2P	8856	28 avril	NON	C E Chateau Gaillard	0243871739
DRE	07 mai	Pays Loire	72 Guecelard	E21 E11	8858	28 avril	NON	C E Chateau Gaillard	0243871739
HUN	07 mai	Pays Loire	72 Guecelard	E1 E2	8857	28 avril	NON	C E Chateau Gaillard	0243871739
CSO	07 mai	Picardie	02 Soissons Pasly	D3P D2P DOI B3P B2P BOI B3 B2 B1 A2 A1 E2 E1 OP3 OP2 OP1	7519	28 avril	OUI	Pasly Horse Association	0323530784
END	07 mai	Picardie	02 Macquigny	CD END1-CD END2-CD	8728	28 avril	NON	As de la Ferme de Couvron	0323610583
CSO	07 mai	Picardie	60 Balagny sur Therain	D1P C1P B1P B2P BOI C2P COI D2P DOI D3P C3P B3P A1 A2 B1 OP2 OP1	7035	28 avril	OUI	Jump Terrier Blanc	0685217296
DRE	07 mai	Picardie	60 Lachapelle Aux Pots	B11 B1L B1P B21 B2L B2P B3P C11 C1L C1P C21 C2L C2P C3P D11 D1L D1P D21 D2L D2P D3P E11 E1L E21 E2L OP31	8568	28 avril	NON	C E de la Hulotte	0344805431
CSO	07 mai	Picardie	80 Thieulloy L Abbaye	B1P B3P B2P C3P C2P C1P D1P D2P D3P OP3P OP1 OP2 OP3 E1 E2 E3	8853	28 avril	OUI	Equipassion	0322908183
DRE	07 mai	Picardie	80 Belloy sur Somme	E11 E1L E21 E2L E31	9346	28 avril	NON	Assoc C H de Belloy	0322488360

OFFICIEL

Disc.	Date	Région	Département - Lieu	Epreuves	N°	Clôt. E.	E. Terr.	Organisateur	Tél
CSO	07 mai	Poitou Ch.	16 Brie la Rochefoucauld	A2 A1 B3 B2 B1 C2 C1 D2 D1 B3P B2P C2P D2P B1P C1P D1P E2 E1	8684	28 avril	NON	C E des Frauds	0545659810
CSO	07 mai	Poitou Ch.	17 Saint Sauveur d'Aunis	E3 E2 E1	9105	28 avril	NON	Cde de Charente Maritime	0546852816
TRC	07 mai	Poitou Ch.	17 Montils	OPEN TR1 TR2 REG	8825	28 avril	NON	Crte Poitou Charentes	0546963176
CSO	07 mai	Poitou Ch.	79 Coulonges sur l'Autize	E1 E2 E3	0460	28 avril	NON	Ecuries de Pilorges	0607581424
CSO	07 mai	Provence	13 Salon de Provence	A1 A2 B2P C2P D2P B3P C3P D3P BOI COI DOI E2 C2 B2 B1 C1 D1	8175	28 avril	NON	Ecuries des Elfes	0686850646
CSO	07 mai	Rhone Alp.	26 Montvendre	E1 D1 C1 B1 B1P C1P D1P D2P C2P B2P B3P C3P D3P OP1 E2 OP2 E3 OP3 A1 A2	7561	28 avril	NON	Poney Club de l'Okapi	0622349150
CSO	07 mai	Rhone Alp.	26 Tulette	CD A1-CD B1-CD C1-CD D1-CD E1-CD A2-CD B2-CD C2-CD D2-CD E2-CD B3-CD C3-CD D3-CD E3-CD B2P-CD C2P-CD D2P-CD B3P-CD C3P-CD D3P-CD B1P-CD C1P-CD D1P-CD	8397	28 avril	OUI	Oxer des Templiers	0475983406
DRE	07 mai	Rhone Alp.	26 Montvendre	E1 E2I E3I OP3P OP2P D1P C1P B1P OP1I OP2I OP3I	7563	28 avril	NON	Poney Club de l'Okapi	0622349150
CSO	07 mai	Rhone Alp.	38 Chanas	D3 C3 B3 E2 E+2 D2 C2 B2 C2P D2P D3P A2 OP1	8819	28 avril	OUI	Domaine Equ. de l'Arria	0474843636
PG	07 mai	Rhone Alp.	38 Tignieu Jamezieu	SEN+2 POUS3 OP3 OP2 OP1 MOUS3 MIN3 MIN2 CAD3 CAD2 CAD1 BJ3 BJ2 BJ1	9955	28 avril	NON	Poney Club du Peillard	0474909981
CSO	07 mai	Rhone Alp.	42 St Galmier	CD E1-CD E+1-CD D1-CD C1-CD B1-CD E2-CD E+2-CD D2-CD C2-CD B2-CD E3-CD E+3-CD D3-CD C3-CD B3-CD A1-CD A2-CD	9180	28 avril	NON	Assoc Cavaliers Baldomeriens	0477949283
CSO	07 mai	Rhone Alp.	42 Vougy	B3P C3P D3P OP2 OP3 B2P C2P D2P OP1 C1P E1 D1P	9065	28 avril	NON	C E l'Etrier	0477717880
CSO	07 mai	Rhone Alp.	73 Lescheraines	E2 E1	7351	28 avril	NON	C E des Bauges	0479633345
CSO	08 mai	Alsace	67 Truchtersheim	E1 E2 E3 D1P D2P D3P C1P C2P C3P B2P B3P	8522	28 avril	NON	Eperon du Kochersberg	0388697057
CSO	08 mai	Aquitaine	33 St Andre de Cubzac	E3 E2 E1	9731	28 avril	NON	Ecurie de la Chaume	0557431319
ATT	08 mai	Auvergne	63 Ris	CD BJ1-CD BJ1P-CD BJ2-CD BJ3-CD CAD1-CD CAD1P-CD CAD2-CD CAD3-CD JJS1-CD JJS1P-CD JJS2-CD JJS3-CD MIN1-CD MIN1P-CD MIN2-CD MIN3-CD MOUS3-CD POUS3-CD	0352	28 avril	NON	Auvergne Attelage	0473946869
DRE	08 mai	Auvergne	63 Pont du Chateau	E1 E2I E3I	8389	28 avril	NON	Pont du Chateau Equestre	0473832645
HUN	08 mai	Auvergne	63 Pont du Chateau	E1 E2	8316	28 avril	NON	Pont du Chateau Equestre	0473832645
TRC	08 mai	Auvergne	63 Ris	CD TR1-CD TR2-CD DPT-CD OPEN-CD	0353	28 avril	NON	Auvergne Attelage	0473946869
HB	08 mai	Bourgogne	21 Arceau	CD BENJ2-CD CAD2-CD MIN2-CD MR2S2-CD CADE2-CD JUN2-CD	8104	28 avril	NON	C E de la Vignotte	0661440064
CSO	08 mai	Bretagne	22 Lamballe	CR B2-CR C2-CR D2-CR B1-CR B3P-CR C1-CR B2P-CR D1-CR A1-CR A2-CR C3P-CR D3P-CR C2P-CR B1P-CR D2P-CR C1P-CR D1P-CR BOI	0051	28 avril	NON	Cre Bretagne	0297844400
ATT	08 mai	Centre VDL	37 Monthodon	JJS1 JJS1P	0302	28 avril	NON	Ecole du Meneur	0247560964
CSO	08 mai	Centre VDL	41 Monthou sur Cher	E1 E2 E3	7295	28 avril	OUI	C E du Gue Pean	0254711071
ATT	08 mai	Centre VDL	45 Orleans la Source	MOUS3 POUS3 BJ3 MIN3 CAD3 JJS3	9247	28 avril	NON	Poney Club d'Orleans	0238692565
BAR	08 mai	Centre VDL	45 Orleans la Source	CD A3-CD B3-CD C3-CD D3-CD E3-CD OP2-CD	9249	28 avril	NON	Poney Club d'Orleans	0238692565
CSO	08 mai	Centre VDL	45 Ligny Le Ribault	B1P D1P OP2P C1P OP3 OP2 E3 E2 E+2 E1 E+1	8785	28 avril	NON	Ecurie Thierry Moreau	0238454139
DRE	08 mai	Centre VDL	45 Orleans la Source	OP3I OP2I OP1I E3I E2I E1I OP3P OPEN A	9239	28 avril	NON	Poney Club d'Orleans	0238692565
CSO	08 mai	Champ.Ard.	10 Lagesse	OP3 OP3P C2P D2P E2P A2 A1 OP2 E2 OP1 E1	7882	28 avril	OUI	Poney Club de Lagesse	0325400346
CSO	08 mai	Champ.Ard.	51 Chalons en Champagne	OP3P C3P D3P B2P C2P D2P B1P C1P D1P A2 A1 OP3 E3 OP2 OP1 E2 E1	7939	28 avril	OUI	Le Destrier	0326685603
CSO	08 mai	Cote d Az.	06 Mandelieu	E2 E1 B3P OP3P C2P D2P C1P D1P	8110	28 avril	OUI	Poney Club des Ecureuils	0493498835
DRE	08 mai	Cote d Az.	83 Besse sur Issole	E3I E2I E1I	9746	28 avril	NON	Stade Equ du Centaure	0675002911
CCE	08 mai	Fr. Comte	25 Geneuille	OP2P OP3P E1 E2 E3	9271	28 avril	NON	Cavaliers Vallee de l'Ognon	0381577335
ATT	08 mai	Ile de Fr.	77 Fontainebleau	CD BJ1-CD BJ2-CD BJ3-CD CAD2-CD CAD3-CD JJS1-CD JJS2-CD JJS3-CD MIN2-CD MIN3-CD MOUS3-CD POUS3-CD CAD1-CD MIN1-CD	8370	28 avril	NON	Cde de Seine et Marne	0160390455
BAR	08 mai	Ile de Fr.	77 Fontainebleau	CD OP2-CD E3-CD	8369	28 avril	NON	Cde de Seine et Marne	0160390455
CCE	08 mai	Ile de Fr.	77 Fontainebleau	CD E1-CD E2-CD E+1-CD E+2-CD E3-CD	7914	28 avril	NON	Cde de Seine et Marne	0680229413
CSO	08 mai	Ile de Fr.	77 Fontainebleau	CD E1-CD E2-CD E3-CD	8036	28 avril	NON	Cde de Seine et Marne	0160390455
DRE	08 mai	Ile de Fr.	77 Fontainebleau	CD E3I-CD E2I-CD E1I-CD	8363	28 avril	NON	Cde de Seine et Marne	0160390455
EQF	08 mai	Ile de Fr.	77 Fontainebleau	CD A-CD B-CD C-CD D-CD E-CD OPEN	8373	28 avril	NON	Cde de Seine et Marne	0160390455
HUN	08 mai	Ile de Fr.	77 Fontainebleau	CD B2-CD C2-CD D2-CD E2-CD E+2-CD E1-CD E+1-CD D1-CD OP3	8385	28 avril	NON	Cde de Seine et Marne	0160390455
PG	08 mai	Ile de Fr.	77 Fontainebleau	CD BJ2-CD CAD2-CD MIN2-CD POUS3-CD BJ3-CD CAD3-CD MIN3-CD MOUS3-CD CAD1 BJ1 OP1 OP2 OP3	8365	28 avril	NON	Cde de Seine et Marne	0160390455
TRC	08 mai	Ile de Fr.	77 Fontainebleau	CD DPT-CD TR2-CD TR1-CD	8375	28 avril	NON	Cde de Seine et Marne	0160390455
CSO	08 mai	Ile de Fr.	78 St Germain en Laye	D3P OP3P D2P OP2P OP1 OP2 A1 A2	8481	28 avril	NON	C H de la Jonction	0139730537
DRE	08 mai	Ile de Fr.	78 Bonnelles	E1I E2I E3I OPEN	9784	28 avril	NON	Ce Pc la Licorne de la Fontaine	0674873586
HUN	08 mai	Ile de Fr.	78 Bonnelles	E1 E2 E3	9783	28 avril	NON	Ce Pc la Licorne de la Fontaine	0674873586
CCE	08 mai	Ile de Fr.	95 Bethemont la Foret	CD OP1 C1-CD D1-CD B2P-CD C2P-CD D2P-CD D3P-CD C3P-CD	8483	28 avril	NON	Le Val Kalypso	0134695509
CSO	08 mai	Ile de Fr.	95 Herblay	E2 E+2 E3 E+3 E1 E+1	8117	28 avril	OUI	C H de Pontoise	0134500679
CCE	08 mai	L. Rouss.	34 Lunel Viel	CR B1-CR C1-CR D1-CR E1-CR B2-CR C2-CR D2-CR E2-CR B3-CR C3-CR D3-CR E3-CR E1 E2	9938	28 avril	NON	C E du Dardaillon	0467717003
CSO	08 mai	L. Rouss.	34 Meze	E1 E2 E3	9270	28 avril	OUI	Ec. Propriétaires Napoleon	0673671615
CSO	08 mai	Lorraine	54 Dommartin ss Amance	E2 E1	9809	28 avril	NON	As Prop et Cav du Piroué	0383311741
CSO	08 mai	Lorraine	54 Ormes et Ville	B2P C2P D2P OP3 E2 B1P C1P D1P E1	8665	28 avril	OUI	Centre Equest. du Poncet	0383257767
DRE	08 mai	Lorraine	55 Lisle en Rigault	D1I E1I D2I E2I E3I OP1L OP2L D1P B2P C2P D2P OP3P	0496	28 avril	OUI	Ecuries de Jeand Heurs	0329702061

OFFICIEL

BO des concours à gestion FFE Club SIF en mai 2006



Disc.	Date	Région	Département - Lieu	Epreuves	N°	Clôt. E.	E. Terr.	Organisateur	Tél
DRE	08 mai	Lorraine	88 Suriauville	OP2I OP3I B1P C1P D1P B2P C2P D2P OP3P OP1I	0495	28 avril	OUI	Centre Equ. du Rond Pre	0662913735
CSO	08 mai	Midi Pyr.	32 Preignan	CD E3 E2 B1 OP1 E1 A1-CD A2-CD B3P-CD C3P-CD D3P-CD B2P-CD C2P-CD D2P-CD B1P-CD C1P-CD D1P-CD	8794	28 avril	NON	Haras du Rambert	0562655103
CSO	08 mai	Nord PDC	62 Henin Beaumont	CI A1-CI A2-CI B1-CI B1P-CI B2-CI B2P-CI B3-CI B3P-CI C1-CI C1P-CI C2-CI C2P-CI C3-CI C3P-CI D1-CI D1P-CI D2-CI D2P-CI D3-CI D3P-CI	9562	28 avril	NON	Ecurie de la Peupleraie	0321201580
DRE	08 mai	Nord PDC	62 Henin Beaumont	CI B1I-CI B1L-CI B1P-CI B2I-CI B2L-CI B2P-CI B3I-CI B3P-CI C1I-CI C1L-CI C1P-CI C2P-CI C2I-CI C2L-CI C3I-CI C3P-CI D1I-CI D1L-CI D1P-CI D2P-CI D2I-CI D2L-CI D3I-CI D3P-CI OPEN-CI	9565	28 avril	NON	Ecurie de la Peupleraie	0321201580
CSO	08 mai	Normandie	14 Tourgeville-Deauville	OP2 OP1 A2 B2P BOI C2P COI D2P DOI B1P C1P D1P B3P C3P D3P	7184	28 avril	OUI	A C du Vert Clos	
EQF	08 mai	Normandie	14 Mondeville	CR A-CR B-CR C-CR D-CR E-CR	7481	28 avril	NON	C E de Mondeville	0231782220
CSO	08 mai	Normandie	27 Boisemont Les Andelys	B3P B1 C3P C1 D3P D1 B2P C2P COI D2P DOI B1P C1P D1P OP3 OP2 OP1 E3 E2 E1 E+1	7041	28 avril	OUI	As du Haras de Boisemont	0680279112
CSO	08 mai	Normandie	76 Saint Saens	D1P	7732	28 avril	NON	Ecuries Dagicour Cuvilliez	0235320789
CCE	08 mai	Pays Loire	72 Guecelard	C2P D2P E1 E2 OP1 OP3P OP2 A1 A2	8860	28 avril	OUI	C E Chateau Gaillard	0243871739
CSO	08 mai	Picardie	02 Sissonne	B2P BOI C2P COI D2P DOI D3P C3P B3P OP2 OP3 B2 B1 A1 A2 OP1 E2 E1	0452	28 avril	NON	A E D Handi Cheval	0323224049
ATT	08 mai	Picardie	80 St Quentin en Tourmont	BJ3 CAD3 JJS1 JJS3 MIN1 MIN3 MOUS3 POUS3 BJ1	0218	28 avril	NON	A R A P	0675329168
HUN	08 mai	Picardie	80 Amiens	E1 E2 E3	9830	28 avril	NON	Amiens Equitation	0322522360
CSO	08 mai	Provence	13 Peypin	A1 A2 B2 B1 B2P C2 C1 C2P C1P D2 D1 D1P D2P E2 E1 OP3	8927	28 avril	NON	Yearling Club	0661801795
CSO	08 mai	Provence	13 Salon de Provence	A1 A2 BOI COI DOI D2P C2P B2P E2 B1 C1 D1 B3P C3P D3P	8178	28 avril	NON	Ecuries des Elfes	0686850646
CSO	08 mai	Rhone Alp.	01 Malafretaz	OP2 OP3 OP1	8640	28 avril	NON	F E de Malafretaz	0474308119
HB	08 mai	Rhone Alp.	01 Miribel	CR MOUS1-CR POUS1-CR BENJ1-CR MIN1-CR CAD1-CR CADE1-CR JUN1-CR	0119	28 avril	OUI	Equ Ain Emls	0478552302
END	08 mai	Rhone Alp.	07 La Voulte	CD END1-CD END2-CD END3-CD	0531	28 avril	NON	C E du Haras du Vivarais	0475853394
TRC	08 mai	Rhone Alp.	07 Bidon	CD DPT-CD OPEN-CD TR1-CD TR2-CD	7798	28 avril	NON	Le Mazet	0475988551
CSO	08 mai	Rhone Alp.	26 Montvendre	E1 D1 C1 B1 B1P C1P D1P D2P C2P B2P B3P C3P D3P OP1 E2 OP2 E3 OP3 A1 A2	7562	28 avril	NON	Poney Club de l'Okapi	0622349150
DRE	08 mai	Rhone Alp.	26 Montvendre	E1I E2I E3I OP3I OP2I OP1I OP3P OP2P D1P C1P B1P	7564	28 avril	NON	Poney Club de l'Okapi	0622349150
ATT	08 mai	Rhone Alp.	38 Saint Ismier	CD BJ2-CD BJ3-CD CAD2-CD CAD3-CD JJS2-CD JJS3-CD MIN2-CD MIN3-CD MOUS3-CD POUS3-CD BJ1-CD CAD1-CD JJS1-CD MIN1-CD	0109	28 avril	NON	C H des Alpes	0476521800
CRO	08 mai	Rhone Alp.	38 Saint Ismier	CD E3-CD D3-CD C3-CD B3-CD E2-CD D2-CD C2-CD B2-CD B1-CD C1-CD D1-CD E1-CD	0105	28 avril	NON	C H des Alpes	0476521800
CSO	08 mai	Rhone Alp.	38 Saint Ismier	CD E3-CD D3-CD C3-CD B3-CD E2-CD D2-CD C2-CD B2-CD A2-CD A1-CD B1-CD C1-CD D1-CD E1-CD	0089	28 avril	NON	C H des Alpes	0476521800
DRE	08 mai	Rhone Alp.	38 Saint Ismier	CD E3I-CD D3I-CD C3I-CD B3I-CD E2I-CD D2I-CD C2I-CD B2I-CD B1I-CD C1I-CD D1I-CD E1I-CD A-CD OPEN-CD	0096	28 avril	NON	C H des Alpes	0476521800
PG	08 mai	Rhone Alp.	38 Saint Ismier	CD BJ2-CD BJ3-CD CAD2-CD CAD3-CD MIN2-CD MIN3-CD MOUS3-CD POUS3-CD SEN+2-CD SEN+3-CD OP3-CD OP2-CD	0102	28 avril	NON	C H des Alpes	0476521800
PG	08 mai	Rhone Alp.	38 Tignieu Jamezieu	BJ1 BJ2 BJ3 CAD1 CAD2 CAD3 MIN2 MIN3 MOUS3 OP1 OP2 OP3 POUS3 SEN+2	9956	28 avril	NON	Poney Club du Peillard	0474909981
VOL	08 mai	Rhone Alp.	38 Saint Ismier	CD 6V2-CD 6V3-CD	0111	28 avril	NON	C H des Alpes	0476521800
CSO	08 mai	Rhone Alp.	42 St Galmier	CD D3P-CD E3P-CD C3P-CD B3P-CD B2P-CD C2P-CD D2P-CD E2P-CD E1P-CD D1P-CD C1P-CD B1P-CD	9181	28 avril	NON	As Cavaliers Baldomériens	0477949283
TRC	12 mai	Aquitaine	24 St Antoine d'Auberoche	NAT INVN	0638	05 mai	NON	Centre Cheval Poney	0553044648
DRE	12 mai	Pays Loire	44 Ste Luce sur Loire	D1I D1L E1I E1L E+1I E+1L	8687	05 mai	NON	C E R V A L	0240257016
DRE	13 mai	Alsace	67 Neewiller pres Lauter.	OP3I OP2I OP1I	8222	05 mai	NON	Haras de la Nee	0661704253
CSO	13 mai	Cote d Az.	06 Grasse	GP1 OP2 D3P C2P D2P D1P C1P B2P	9557	05 mai	NON	C H de Grasse Cheval Cie	0493705541
CSO	13 mai	Fr. Comte	39 Monnet la Ville	B2P C2P D2P B3P C3P D3P B1P C1P D1P A2 A1	10422	05 mai	NON	C E Les Hayers	0384512722
TRC	13 mai	Fr. Comte	39 Crenans	REG	0388	05 mai	NON	F E la Bergerie	0384420050
CSO	13 mai	Ile de Fr.	92 Suresnes	E+1 E+2	8196	05 mai	NON	C E de Suresnes	0140993933
CSO	13 mai	Lorraine	57 Thionville	B1P B3P C2P C3P D1P D2P D3P	0117	05 mai	OUI	S H de Thionville Manom	0624372988
CSO	13 mai	Pays Loire	72 Le Mans	OP3 OP2 OP1	9301	05 mai	OUI	Assoc des Bouleries	0243896693
CSO	13 mai	Picardie	80 Conty	CD A1 A2 B2P C2P D2P B3P C3P D3P B1P-CD C1P-CD D1P-CD GP1 BOI COI DOI	8495	05 mai	OUI	Poney Club de la Roulotte	0671000271
DRE	13 mai	Provence	84 Pertuis	CD D1P-CD D2P-CD C1P-CD C2P-CD D1I-CD D1L-CD C1I-CD C1L-CD B1I-CD B1L-CD E1I-CD E1L-CD E2I-CD E2L-CD	0061	05 mai	NON	C E Les Biboules	0490099295
TRC	13 mai	Rhone Alp.	42 St Sauveur en Rue	DPT OPEN	8048	05 mai	NON	F E Les Ecrinelles	0477392345
HB	13 mai	Rhone Alp.	69 St Priest	N2	8895	05 mai	NON	Ucpa du Rhone	0478217371
CCE	14 mai	Alsace	67 Neewiller pres Lauter.	CD E3 E2-CD E1-CD	8223	05 mai	NON	Haras de la Nee	0661704253
CSO	14 mai	Alsace	67 Saverne	CD B2P-CD C2P-CD D2P-CD BOI COI DOI B1P-CD C1P-CD D1P-CD C3P-CD D3P-CD OP3 OP2 OP1 B3P-CD	9295	05 mai	NON	C H de Saverne	0388911893
VOL	14 mai	Alsace	67 Erstein	6V1 6V2 6V3	9589	05 mai	NON	Equisports	0388982452
CSO	14 mai	Aquitaine	33 Lege Cap Ferret	C1P D2P D1P	9745	05 mai	NON	C E Lege Cap Ferret	0620725631

OFFICIEL

BO des concours à gestion FFE Club SIF en mai 2006

Disc.	Date	Région	Département - Lieu	Epreuves	N°	Clôt. E.	E. Terr.	Organisateur	Tél
CSO	14 mai	Aquitaine	33 Noaillac	A2 B1 OP3 E3 OP2 C1 D2 D1 E2 E1	8746	05 mai	NON	A S Ecuries de Noaillac	0556712217
CSO	14 mai	Aquitaine	40 Eperon de Biscarros.	E2 D3P E1 C1 B2P B3P E3 C2P D2P	9101	05 mai	OUI	C E l'Eperon	0558781364
TRC	14 mai	Aquitaine	64 Labatut	INind INequ TR1 OPEN	9785	05 mai	OUI	Assoc Loisirs à Cheval Lou Cassou	0559819570
PG	14 mai	Aquitaine	?? A Définir	CR MOUS3-CR POU3-CR BJ3-CR BJ2-CR MIN3-CR MIN2-CR CAD3-CR CAD2-CR OP3-CR OP2-CR SEN+3-CR SEN+2-CR	9699	05 mai	NON	Cre Aquitaine	0556280148
CCE	14 mai	Auvergne	03 Moulins Coulandon	CD E1-CD E2-CD E3-CD	9350	05 mai	NON	Carmone Compet. Eques.	0470463916
CSO	14 mai	Auvergne	03 Neuilly Le Real	A1 A2 OP3 OP2 B1 OP1 OP3P OP2P	8286	05 mai	NON	Poney Club Les Thenauds	0470438763
DRE	14 mai	Auvergne	03 Le Vernet	CD E2I-CD E3I-CD E1I-CD	8488	05 mai	NON	C E et P C de la Forge	0470982476
EQF	14 mai	Auvergne	03 Neuilly Le Real	CD A-CD B-CD C-CD D-CD E-CD	8284	05 mai	OUI	Poney Club Les Thenauds	0470438763
HUN	14 mai	Auvergne	03 Neuilly Le Real	CD B1-CD B2-CD B3-CD C1-CD C2-CD C3-CD D1-CD D2-CD D3-CD E+1-CD E+2-CD E+3-CD E1-CD E2-CD E3-CD	8285	05 mai	NON	Poney Club Les Thenauds	0470438763
TRC	14 mai	Auvergne	15 Montboudif	TR1 DPT OPEN	0375	05 mai	OUI	Ecuries du Haut Cantal	0665419537
CCE	14 mai	Auvergne	63 Courpiere	CD E2-CD OP2P OP1 OP3P E1-CD	0416	05 mai	NON	Courpiere Equitation	0676821722
CSO	14 mai	Auvergne	63 Chatel Guyon	OP3 OP2 OP1	9169	05 mai	OUI	A S E de Chatel Guyon	0473861567
CSO	14 mai	Auvergne	63 Riom	E3 C2P E2 C1P D2P E1 D1P	8742	05 mai	NON	C E Laurent Laporte	0473630687
CSO	14 mai	Bourgogne	21 Arceau	E2 E1	8099	05 mai	NON	C E de la Vignotte	0661440064
DRE	14 mai	Bourgogne	21 Quetigny	E3I E2I E1I	9296	05 mai	NON	C S E de Quetigny	0688783054
CSO	14 mai	Bourgogne	89 Savigny sur Clairis	OP3P OP2 E2 B1 C1 D1 E1 D2P OP2P A1 A2 OP3 BOI COI DOI	9355	05 mai	NON	C H de Clairis	0688802934
CSO	14 mai	Bretagne	22 Guingamp	OP2 OP1 B1 B3P C1 C3P D1 D3P E1 B2P C2P D2P C1P D1P DOI	8462	05 mai	NON	E P L E A Kernilien	0296406752
CCE	14 mai	Bretagne	29 Carhaix Plouguer	CR E3-CR B2-CR C2-CR D2-CR E2-CR B1-CR C1-CR D1-CR E1-CR B3P-CR C3P-CR D3P-CR B2P-CR C2P-CR D2P-CR E2P-CR B1P-CR C1P-CR D1P-CR	9831	05 mai	NON	C E de Carhaix	0298933544
CSO	14 mai	Bretagne	29 Nevez	D3P C3P B3P OP2 D1 C1 B1 B2P BOI C2P COI D2P DOI B1P C1P D1P	9849	05 mai	OUI	Domaine de Kertreguier	0298068680
CSO	14 mai	Bretagne	29 Ploneour Lanvern	E2 E1	0329	05 mai	NON	C E Le Trefle	0298877841
CSO	14 mai	Bretagne	35 Corps Nuds	OP2 OP1 OP3P B2P C2P COI DOI D2P B1P C1P D1P	0244	05 mai	OUI	Ecuries du Launay	0299441534
CSO	14 mai	Bretagne	56 Languidic	OP2 OP1 OP3P E1 A1 B2P B1P C2P C1P D2P D1P	9568	05 mai	NON	Comite Equ. de Languidic	0297332893
DRE	14 mai	Bretagne	56 Languidic	OP3P OP2P A OPEN C1P D1P E1P OP3I OP2I E2I OP1I E1I	9641	05 mai	OUI	P C du Marikev	0685051929
CSO	14 mai	Centre VDL	18 Farges Allichamps	CD D1-CD D2-CD C1-CD C2-CD B1-CD B2-CD A1-CD A2-CD E1-CD E2-CD	9721	05 mai	NON	Le Rio Javar	0248610016
CSO	14 mai	Centre VDL	18 Vierzon	E1 E2 E3	9757	05 mai	NON	Espace Equ. la Bidauderie	0248716882
CCE	14 mai	Centre VDL	28 Luisant Fontenay	OP2 OP1 E2 E1	9764	05 mai	NON	C H du Carillon	0237333888
CSO	14 mai	Centre VDL	28 Luisant Fontenay	OP3 E3 OP2 E2 OP1 E1	9761	05 mai	NON	C H du Carillon	0237333888
CSO	14 mai	Centre VDL	28 Ecluzelles	OP3 OP2 E2 B1 OP1 E1 A2 A1 B3P OP3P D3P B2P C2P D2P B1P C1P D1P	6915	05 mai	NON	Ecuries du Moulin	0237620110
CSO	14 mai	Centre VDL	36 La Motte Feuilly	CD E2-CD E3-CD E1-CD	7193	05 mai	OUI	P C de la Motte Feuilly	0254314921
TRC	14 mai	Centre VDL	37 St Benoit la Foret	TR1 TR2 DPT	7915	05 mai	NON	C E l'Alezane	0682599221
CSO	14 mai	Centre VDL	41 Langon	E3 B3P C3P D3P E2 E1 D2P OP3P OP1 OP2 DOI	8595	05 mai	OUI	Ecuries des Noues	0254966699
CSO	14 mai	Centre VDL	45 Bray en Val	CD A1-CD A2-CD B1-CD B2-CD B3-CD C1-CD C2-CD C3-CD D1-CD D2-CD D3-CD E1-CD E2-CD E3-CD D1P OP3P OP2P	9416	05 mai	OUI	Ecuries de la Foret	0238355321
DRE	14 mai	Centre VDL	45 Olivet	CD B3I-CD C3I-CD E+1-CD E1I-CD E1L-CD E2I-CD E2L-CD E+2I-CD D1P-CD D2I-CD E3I	8155	05 mai	NON	C H d'Olivet	0238763919
HUN	14 mai	Centre VDL	45 Olivet	CD C2-CD D2-CD D1-CD E1-CD E2-CD E3-CD E+1-CD E+2-CD C1-CD	8156	05 mai	OUI	C H d'Olivet	0238763919
CSO	14 mai	Champ.Ard.	08 Balan	OP3 OP2 E2 OP1 E1	6972	05 mai	NON	La Botte d'Or Espace Equ.	0324292491
HUN	14 mai	Champ.Ard.	08 Balan	E3 E2 E1	6971	05 mai	NON	La Botte d'Or Espace Equ.	0324292491
CSO	14 mai	Champ.Ard.	51 Chalons en Champ.	CR B3-CR C3-CR D3-CR E3-CR B2-CR C2-CR D2-CR E2-CR A2-CR A1-CR B1-CR C1-CR D1-CR E1-CR	7710	05 mai	OUI	Ecuries de l'Etalon Noir	0325056931
CSO	14 mai	Cote d Az.	06 Grasse	C1E D1E OP2 D3P B2P C2P D2P	9558	05 mai	NON	C H de Grasse Cheval Cie	0493705541
CSO	14 mai	Cote d Az.	83 La Garde	E2 E1 B2 OP2 B1 C1 D1 A2 A1 B3P C3P D3P B2P C2P D2P B1P C1P D1P	8065	05 mai	NON	Poney Club de la Garde	0603484952
CSO	14 mai	Fr. Comte	25 Geneuille	OP2 B2P D2P C1P OP3 D1P E3 E+3 E2 E+2 E1 E+1	0426	05 mai	OUI	Equi Libre	0381867119
CSO	14 mai	Fr. Comte	39 Monnet la Ville	B2P C2P D2P E2 B3P C3P D3P B1P C1P D1P A2 A1	0423	05 mai	NON	C E Les Hayers	0384512722
TRC	14 mai	Fr. Comte	39 Crenans	CD INind DPT TR1-CD TR2-CD	0389	05 mai	NON	F E la Bergerie	0384420050
CCE	14 mai	Fr. Comte	90 Bavilliers	E2 E3 E1	9500	05 mai	NON	C H de Belfort	0384212307
CSO	14 mai	Ile de Fr.	77 Livery en Brie	OP1 E3 E+3 E2 E+2 E1 E+1 OP3P C2P COI D2P DOI C1P D1P	9029	05 mai	NON	Haras de Livery	0164258753
CSO	14 mai	Ile de Fr.	77 Ozoir la Ferriere	A1 A2 OP1 B1P C1P D1P B2P C2P D2P BOI COI DOI E1 E2 OP3P	7644	05 mai	NON	Assoc Poney Club d'Ozoir	0160026632
CSO	14 mai	Ile de Fr.	77 Seine Port	E1 D1 C1 E2 D2 C2 B2P B3P OP3 D3P	9137	05 mai	NON	Poney Club de Seine Port	0160638559
CSO	14 mai	Ile de Fr.	78 Levis Saint Nom	A1 B2 OP3 OP2 OP1	7783	05 mai	NON	Jmo Equitation	0686424452
CSO	14 mai	Ile de Fr.	78 Longvilliers	E1 E2 E3 OP1 OP2 OP3 B3	9168	05 mai	NON	C E de Longvilliers	0130884415
CSO	14 mai	Ile de Fr.	91 Draveil	OP1 OP2 OP3 OP2P A2	8325	05 mai	NON	P C du Port aux Cerises	0169834630
CSO	14 mai	Ile de Fr.	91 Saint Yon	CD E3-CD E2-CD E1-CD	8411	05 mai	NON	CE et PC Les Cesardieres	0607877494
CSO	14 mai	Ile de Fr.	91 Boissy la Riviere	E1 E2 E3 OP1 OP2 OP3 A1 A2 OP2P OP3P	6984	05 mai	OUI	Ecuries du Montoir	0160809113
DRE	14 mai	Ile de Fr.	91 Varennes Jarcy	E2I E3I E1I	8920	05 mai	OUI	A S P T T Paris	0146567367
DRE	14 mai	Ile de Fr.	91 Saulx Les Chartreux	OP1I OP1L OP2I OP2L	8751	05 mai	NON	Ecurie des Chartreux	0169099914
POL	14 mai	Ile de Fr.	91 Les Molieres	BENJ CADE JUN MOUS MIN OP+ OPEN POU3	9415	05 mai	NON	C E des Molieres	0160122221

OFFICIEL

BO des concours à gestion FFE Club SIF en mai 2006



Disc.	Date	Région	Département - Lieu	Epreuves	N°	Clôt. E.	E. Terr.	Organisateur	Tél
CCE	14 mai	Ile de Fr.	92 Marnes la Coquette	E1 E2	8606	05 mai	NON	Haras de Jardy	0147013530
CSO	14 mai	Ile de Fr.	92 Suresnes	A1 E2 E1	8197	05 mai	NON	C E de Suresnes	0140999393
HUN	14 mai	Ile de Fr.	93 Tremblay en France	OP2 OP1 OP3	9450	05 mai	NON	PE du Chateau Bleu Apiecb	0149636363
CSO	14 mai	Ile de Fr.	94 Bois de Vincennes	E1 OP1 E2 OP2 E3 OP3	9085	05 mai	NON	Club Bayard Equitation	0143654687
CSO	14 mai	Ile de Fr.	94 Thiais	A1 A2 B1 B2 B3P OP1 OP2 OP3P	7386	05 mai	NON	Poneyland de Thiais	0148842703
CSO	14 mai	Ile de Fr.	94 Bry sur Marne	B2 C2 C1 D2 D1 E2 E1	8142	05 mai	NON	C E de Bry	0147067592
DRE	14 mai	Ile de Fr.	94 Bois de Vincennes	CD E11-CD E21-CD E31-CD E+1-CD E+2-CD E+31-CD	9059	05 mai	NON	C H du Bois de Vincennes	0148730128
TRC	14 mai	Ile de Fr.	95 Meriel	CD TR1-CD TR2-CD	7802	05 mai	NON	C E de Meriel	0130364752
CSO	14 mai	L. Rouss.	34 Beziers	E3 E2 E1	9812	05 mai	NON	Eperon Biterrois	0467761778
DRE	14 mai	L. Rouss.	34 Beaulieu	CD CD : B11 C11 D11 E11 E+1 B21 C21 D21 E21 E+21 B31 C31 D31 E31 E+31 A OPEN B3P C3P D3P E3P B2P C2P D2P E2P B1P C1P D1P E1P B2L C2L D2L E+2L E2L B1L C1L D1L E1L E+1L	8672	05 mai	NON	Cavaliers de Beaulieu	0467865646
CSO	14 mai	L. Rouss.	66 Llupia	E2 E3 E1	0248	05 mai	OUI	C E Le Carrousel	0468536793
DRE	14 mai	Limousin	23 Noth	CD E11-CD E21-CD E31-CD	0561	05 mai	NON	Ecuries de la Cazine	0555630495
DRE	14 mai	Limousin	23 Noth	CD E31-CD E21-CD E+11-CD	0560	05 mai	NON	U T l'Union Eleveurs Traits Limousins	0555630495
ETH	14 mai	Limousin	23 Noth	CD Esol-CD Ecomb-CD	0559	05 mai	NON	Ecuries de la Cazine	0555630495
CSO	14 mai	Lorraine	54 Belleau	E1 E2 E3	9479	05 mai	OUI	A C P Ec. de la Natagne	0383315261
DRE	14 mai	Lorraine	54 Nancy Ludres	D11 E11 D21 E21 E31 OP1L OP2L D1P B2P C2P D2P OP3P	0507	05 mai	OUI	Etrier de Lorraine	0383256150
CCE	14 mai	Lorraine	55 Bonzee	E1 E2	9379	05 mai	NON	Cavaliers de la Woevre	0329873777
CSO	14 mai	Lorraine	57 Thionville	A1 A2 B2 B3 C1 C2 C3 D1 D2 D3 E1 E2 E3 OP3	0129	05 mai	OUI	S H de Thionville Manom	0624372988
CCE	14 mai	Midi Pyr.	12 Rodez	CI E+3-CI E3-CI E+2-CI E2-CI E+1-CI E1-CI B3P C2P D3P D2P C1P D1P	8537	05 mai	OUI	Domaine de Combelles Rodez	0565773008
CSO	14 mai	Midi Pyr.	31 Labège	D1P C1P B1P B2P C2P D2P A2 A1 B3 OP3 B2 OP2 E2 OP1 E1	7335	05 mai	OUI	C H du Bousquet	0561392156
DRE	14 mai	Midi Pyr.	31 Pin Balma	E31 E21 E11	9447	05 mai	NON	Viricel Didier	0561846218
HUN	14 mai	Midi Pyr.	31 Pin Balma	E3 E2 E1	9448	05 mai	NON	Viricel Didier	0561846218
CSO	14 mai	Midi Pyr.	32 Auch	E3 E2 E1	9870	05 mai	NON	Etrier d'Auch	0615387483
CSO	14 mai	Midi Pyr.	82 Valence d'Agen	OP3 E3 OP2 OP1 E2 E1	7674	05 mai	NON	Cheval P C des 2 Rives	0563395557
CSO	14 mai	Nord PDC	59 Villeneuve d'Ascq	C3P C2P C1P D3P D2P D1P COI DOI OP3P OP2P E3 E2 E1 D1	9004	05 mai	NON	C H de Roubaix	0320722804
CSO	14 mai	Nord PDC	59 Houplines	E3 E2 E1	8076	05 mai	OUI	E E la Buterne	0660024835
DRE	14 mai	Nord PDC	59 Erquinghem Lys	CR OP31 OP21 OP2L OP11 OP1L B2P-CR B1P-CR C2P-CR C1P-CR D2P-CR D1P-CR A-CR OPEN-CR	8094	05 mai	NON	C H d'Erquinghem Lys	0320441668
CCE	14 mai	Normandie	14 Le Mesnil d'Argences	OP3 B2 B1 B2P OP2 OP1 OP3P C2P D2P E2 E1	9153	05 mai	NON	C E du Mesnil d'Argences	0231239756
CSO	14 mai	Normandie	14 Juaye Mondaye	A1 A2 OP2 OP3 OP1 B3P C2P C3P B2P D3P D2P E1 E2	0270	05 mai	OUI	P C du Clos Guillot	0231925921
CSO	14 mai	Normandie	14 St Julien Le Faucon	A1 OP1 OP2 OP3	6966	05 mai	NON	La Chastellerie du Val	0231634308
CSO	14 mai	Normandie	27 Le Tilleul Othon	OP2P OP1 OP3P OP2 OP3 B3	6909	05 mai	OUI	La Chaumière aux Poneys	0609752107
CSO	14 mai	Normandie	27 Bourgheroulde	D3P D2P C2P B2P B1P C1P D1 A2 A1 B2 B1 OP3 OP1 E2 E1	8026	05 mai	NON	C E du Manoir de Grainville	0615017407
CSO	14 mai	Normandie	27 Bazincourt sur Epte	D2P C2P B2P B3P C3P D3P E1 OP1 B1 B2 OP2 E2 E3 OP3 A1 A2	8097	05 mai	NON	Poney Club de la Tour	0232559504
END	14 mai	Normandie	27 Tourneville	END2 END2 END3	0093	05 mai	OUI	Le Retour Aux Sources	0232347776
CSO	14 mai	Normandie	50 St Pierre de Coutances	OP3 OP2 OP1 E1 A1 A2 B3P OP3P B2P BOI C2P COI D2P DOI B1P C1P D1P	8009	05 mai	NON	P C de la Galaisière	0233479128
DRE	14 mai	Normandie	50 Barneville Carteret	E31 E21 E11	7753	05 mai	NON	A Cheval	0233049363
CSO	14 mai	Normandie	76 Bosc Guérard St Adrien	CD A1-CD A2-CD B1-CD C1-CD D1-CD E1-CD B3P-CD C3P-CD D3P-CD D2P-CD C2P-CD B2P-CD B1P-CD C1P-CD D1P-CD D2-CD C2-CD B2-CD B3-CD C3-CD D3-CD E2-CD	7890	05 mai	OUI	Ecurie Millenium	0235810359
DRE	14 mai	Normandie	76 St Aubin sur Scie	CR B11-CR E11-CR E21-CR E31-CR B1L-CR E1L-CR E2L-CR B1P-CR D1P-CR C2P-CR D2P-CR C3P-CR D3P-CR	9313	05 mai	OUI	Haras des Vertus	0235825531
CCE	14 mai	Pays Loire	44 Ste Luce sur Loire	CR D1P-CR C1P-CR B1P-CR E1P-CR D2P-CR C2P-CR B2P-CR E2P-CR B3P-CR C3P-CR D3P-CR A1-CR A2-CR	8526	05 mai	NON	C E R V A L	0240257016
CSO	14 mai	Pays Loire	44 Guérande	OP3 OP2 E2 E+2 C2P D2P OP1 D1 E1 C1P D1P	8989	05 mai	OUI	Ecuries de l'Or Blanc	0240912686
HB	14 mai	Pays Loire	44 Grandchamp des Fontaines	CI MOUS1-CI POUS1-CI BENJ1-CI MIN1-CI CAD1-CI JUN1-CI	7146	05 mai	NON	Poney Club des Fontaines	0251121341
HUN	14 mai	Pays Loire	44 Guérande	E1	8993	05 mai	OUI	Ecuries de l'Or Blanc	0240912686
VOL	14 mai	Pays Loire	44 Vertou	CD 6V1-CD 6V2-CD 6V3-CD	9659	05 mai	NON	C E Beausejour	0240044086
CSO	14 mai	Pays Loire	49 Louresse	CD A1-CD A2-CD B1-CD B2-CD C1-CD C2-CD D1-CD D2-CD E+1-CD E+2-CD E1-CD E2-CD E3-CD	0172	05 mai	OUI	Ecuries de Vilvert	0607963326
DRE	14 mai	Pays Loire	49 Le Lion D Angers	GPFL	8354	05 mai	NON	Le Lion Equestre	0241958246
CSO	14 mai	Pays Loire	53 Craon	A1 A2 OP3 B2 OP2 B1 E1 OP1 OP3P B2P C2P D2P B1P C1P D1P E2	7692	05 mai	OUI	Elevage du Verger	0243708623
CSO	14 mai	Pays Loire	72 Le Mans	OP3 OP2 OP1	9302	05 mai	OUI	Assoc des Bouleries	0243896693
CSO	14 mai	Pays Loire	85 Talmont Saint Hilaire	OP3 OP2 OP1	9412	05 mai	NON	C H Sablais	0251220767
END	14 mai	Pays Loire	85 St Christine	END2 END3	8715	05 mai	NON	Colline des Fretis	0251511134
PG	14 mai	Pays Loire	85 La Roche sur Yon	CD BJ1-CD BJ2-CD BJ3-CD CAD1-CD CAD2-CD CAD3-CD MIN2-CD MIN3-CD MOUS3-CD OP1-CD OP2-CD OP3-CD POUS3-CD SEN+2-CD SEN+3-CD	8202	05 mai	NON	Poney Club Yonnais	0612425542
CSO	14 mai	Picardie	02 Villers Cottrets	A1 A2 B1P B2P B3P C1P C2P C3P D1P D2P D3P OP2 OP1 E3 E2 E1	7528	05 mai	OUI	Cotterets Atea	0323964218
CSO	14 mai	Picardie	02 Etreaupont	E1 E2 E3 E1P E2P E3P	9645	05 mai	NON	Ecuries de Larzille	0323977660
CCE	14 mai	Picardie	60 Senlis	CR OP1 E2-CR E1-CR	7786	05 mai	NON	C E de Senlis	0344535513

Disc.	Date	Région	Département - Lieu	Epreuves	N°	Clôt. E.	E. Terr.	Organisateur	Tél
CSO	14 mai	Picardie	60 Melicocq	D1P C1P B1P D2P DOI C2P COI B2P BOI OP3P B3P A1 A2 OP1 B1 OP2 B2 E1	7443	05 mai	OUI	Poney Club de St Jones	0344761212
DRE	14 mai	Picardie	60 Lamorlaye	OP3P OP2P D1P C1P B1P E1 E2 E3 E1 E2 L	7406	05 mai	NON	C H du Ru St Martin	0607794907
CSO	14 mai	Picardie	80 Conty	CD B1E C1E D1E A1-CD A2-CD B1-CD C1-CD D1-CD B2-CD C2-CD D2-CD B2P-CD C2P-CD D2P-CD B3P-CD C3P-CD D3P-CD BOI COI DOI	8496	05 mai	OUI	Poney Club de la Roulotte	0671000271
TRC	14 mai	Picardie	80 Boves	CD TR1-CD TR2-CD	9736	05 mai	NON	C E de Picardie	0322093736
CSO	14 mai	Poitou Ch.	79 Prahecq	E3 E2 E1	9917	05 mai	OUI	La Crinière Prahecquoise	0670345947
CSO	14 mai	Poitou Ch.	86 St Sauvant	OP3P OP3 D1P B2P C2P D2P B1 C1 D1	0545	05 mai	NON	Le Logis du Poney	0549442134
CSO	14 mai	Provence	05 Tallard	A1 OP1 OP2 OP3 OP2P B1 B2P	0001	05 mai	NON	Mon Ami Pierrot	0492541932
CSO	14 mai	Provence	13 Vitrolles	B1 B2 B2P C1 C2 C2P D1 D2 D2P E1 E2 OP3 COI DOI	8287	05 mai	NON	C E des Collets Rouges	0442898869
HB	14 mai	Provence	13 Grans	CR POU52-CR BENJ2-CR MIN2-CR MR1S2-CR CAD2-CR CADE2-CR JUN2-CR	0455	05 mai	OUI	Cavaliers de la Forge	0490558026
CSO	14 mai	Provence	84 Aubignan	A1 D1 E1 A2 B2 E2 OP3 B1P C1P D1P B2P C2P D2P C3P D3P	0136	05 mai	NON	Ecuries du Bregoux	0490626415
DRE	14 mai	Provence	84 Pertuis	CR D1P-CR D2P-CR C1P-CR C2P-CR D1I-CR D1L-CR C1I-CR C1L-CR B1I-CR B1L-CR E1I-CR E1L-CR E2I-CR E2L-CR	0063	05 mai	NON	C E Les Piboules	0490099295
CSO	14 mai	Rhone Alp.	01 Echenevex	OP1 OP2 OP3 E1	8329	05 mai	NON	Les Poneys D Echenevex	0685415980
TRC	14 mai	Rhone Alp.	01 Arbignieu	DPT OPEN TR1	9752	05 mai	NON	C H de Belley Arbignieu	0479814508
CSO	14 mai	Rhone Alp.	26 Aouste sur Sye	OP3 B2 OP2 B1 B3P C1 OP3P B2P BOI D1 E2 C2P COI B1P E1 D2P DOI C1P D1P	7231	05 mai	OUI	P C du Val de Drome	0475251054
CSO	14 mai	Rhone Alp.	26 Romans Parnans	B3 OP3 B2 C2 B1 C1 OP2 OP1	9595	05 mai	OUI	E E Romaneise	0475714345
DRE	14 mai	Rhone Alp.	26 Aouste sur Sye	E3I E2I D2I C2I B2I E1I D1I C1I B1I D1P C1P B1P D2P C2P B2P B3P C3P D3P	9143	05 mai	NON	P C du Val de Drome	0475251054
HUN	14 mai	Rhone Alp.	26 Puygiron	E+1 E1 E+2 E2 E+3 E3	8513	05 mai	OUI	Amis et Cav. du Jabron	0475539056
CSO	14 mai	Rhone Alp.	38 Bellegarde Poussieu	E2 OP3 OP2 C2P E1 C1P	7896	05 mai	NON	C H de Taravas	0474848569
CSO	14 mai	Rhone Alp.	42 L Hopital Le Grand	OP2 E3 OP3 OP1 E2 OP3P B2P C2P D2P E1 C1P D1P	9028	05 mai	OUI	Ecuries O Hara Sarl	0684814910
DRE	14 mai	Rhone Alp.	42 St Just St Rambert	CD B3I-CD	0159	05 mai	NON	CH de St Just St Rambert	0612414647
ETH	14 mai	Rhone Alp.	42 Craintilleux	CR Asol-CR Bsol-CR Csol-CR Dsol-CR Esol-CR Acomb-CR Bcomb-CR Ccomb-CR Dcomb-CR Ecomb-CR	0314	05 mai	NON	Poney 2000	0685836767
HB	14 mai	Rhone Alp.	69 St Priest	N2	8896	05 mai	NON	Ucpa du Rhone	0478217371
PG	14 mai	Rhone Alp.	69 Lentilly	CR MOU53-CR POU53-CR BJ3-CR BJ2-CR MIN3-CR MIN2-CR CAD3-CR CAD2-CR CAD1-CR OP3-CR OP2-CR OP1-CR BJ1-CR SEN+2-CR	0512	05 mai	NON	Ecurie de Mangalix	0624264587
CSO	15 mai	Normandie	76 Hautot sur Seine	D3P C3P B3P D2P DOI C2P COI B2P BOI B1P C1P D1P A1 A2 OP3P OP2P OP1 E1P D1 B1	0215	05 mai	NON	C E de Soquence	0235326600
GCE	20 mai	Aquitaine	33 Les Leves et Thoumeyraque	CI D1P-CI C1P-CI B1P-CI D2P-CI C2P-CI B2P-CI D3P-CI C3P-CI B3P-CI D1-CI C1-CI B1-CI A1-CI A2-CI	8274	12 mai	NON	P C de Ste Foy la Grande	0557412270
HB	20 mai	Aquitaine	33 Bordeaux St Selve	ELIT	0714	12 mai	NON	Amis des Ec. de St Selve	0556203865
CSO	20 mai	Auvergne	03 Villebret	E2 E1	9920	12 mai	NON	Etrier de Villebret	0470036674
CSO	20 mai	Auvergne	15 Saint Flour	CD A2-CD B3-CD C3-CD D3-CD B2-CD C2-CD D2-CD C3P-CD D3P-CD E2 E+2	9141	12 mai	OUI	St Flour Au Galop	0471601907
END	20 mai	Auvergne	15 Chalinalgues	END1 END2	0369	12 mai	NON	Cdte du Cantal	0665419537
CSO	20 mai	Auvergne	63 Busseol	OP2P C2P D2P B1P C1P D1P E1	7622	12 mai	OUI	Au 2 D	0473773862
HUN	20 mai	Bourgogne	21 Quetigny	CR E1-CR	9305	12 mai	NON	C S E de Quetigny	0688783054
TRC	20 mai	Fr. Comte	25 Mathay	REG	0391	12 mai	NON	Eperon de Mathay	0381352732
CSO	20 mai	Lorraine	57 Marange Silvançe	CD B3P-CD C3P-CD D3P-CD B2P-CD C2P-CD D2P-CD B1P-CD C1P-CD D1P-CD	9391	12 mai	OUI	Sowa Equitation	0689938304
GCE	20 mai	Poitou Ch.	79 Lezay	B2P OP3P B1P C2P C1P D2P D1P	8924	12 mai	NON	Le Loup Garou	0549290404
HUN	20 mai	Poitou Ch.	86 Saint Cyr	CD B1-CD B2-CD C1-CD B3-CD C2-CD C3-CD D1-CD D2-CD D3-CD E1-CD E2-CD E3-CD	0030	12 mai	OUI	Stade Poitevin Horse Ball	0607442288
CSO	21 mai	Alsace	67 Eckbolsheim	E3 OP2 E2 OP1 E1	8299	12 mai	NON	S H R U St Hubert	0388771276
TRC	21 mai	Alsace	67 Truchtersheim	DPT OPEN TR1 TR2	8524	12 mai	NON	Eperon du Kochersberg	0388697057
CSO	21 mai	Aquitaine	24 St Meard de Drone	E2 E+2 E3 E1	8701	12 mai	OUI	Cde de la Dordogne	0672546494
CSO	21 mai	Aquitaine	33 Saint Yzan de Soudiac	B2 C2 D2 E2 E3 OP3 B3 A2 A1 B1 C1 D1 E1 OP3P B2P C2P D2P	8278	12 mai	NON	C E de St Yzan	0557580202
CSO	21 mai	Aquitaine	33 Sadirac	C1 D1 E1 B2 C2 D2 E2 C3 D3 E3	7827	12 mai	NON	Ecurie du Moulin A Vent	0556232893
HB	21 mai	Aquitaine	33 Bordeaux St Selve	ELIT	0715	12 mai	NON	Amis des Ec. de St Selve	0556203865
HUN	21 mai	Aquitaine	33 Le Bouscat	E1 E2	0098	12 mai	NON	C E de Bruges	0556284358
CSO	21 mai	Aquitaine	40 Biscarrosse	E1 E2 E3	7559	12 mai	OUI	Oxer de Biscarrosse	0558825131
CSO	21 mai	Aquitaine	47 Agen	E+1 E+2 E1 E2 E3	7413	12 mai	OUI	Etrier Agenais	0553967817
CSO	21 mai	Aquitaine	64 Pau Domaine de Sers	CD E1-CD E+1-CD E2-CD E+2-CD C2P C3-CD C3P-CD D2P-CD D3P-CD D3-CD D1P-CD D2-CD D1-CD	9257	12 mai	NON	Cde des Pyrenees Atlantiques	0621148746
DRE	21 mai	Aquitaine	64 Pau	CD E+2I-CD E2I-CD E+1I-CD E1I-CD E+2L-CD E2L-CD E+1L-CD E1L-CD A-CD OPEN-CD	0095	12 mai	NON	Cde des Pyrenees Atlantiques	0621148746
HUN	21 mai	Aquitaine	64 Pau	E2 E+2 E1 E+1	9694	12 mai	NON	Cde des Pyrenees Atl.	0621148746
CSO	21 mai	Auvergne	15 Saint Flour	CD E3 E+3 A1-CD B1-CD C1-CD D1-CD C2P-CD D2P-CD E1	9144	12 mai	OUI	St Flour Au Galop	0471601907
CSO	21 mai	Auvergne	43 Sembadel	E2 E3 E1	9814	12 mai	NON	Cavaliers du Lac	0471009939
CSO	21 mai	Auvergne	63 Issoire	CD E2-CD E3-CD E1-CD	0411	12 mai	OUI	C E P C d'Issoire	0473890996
CSO	21 mai	Auvergne	63 Busseol	A2 A1 B3 B3P OP3 OP3P B2 B2P BOI OP2 OP2P COI DOI B1 B1P OP1 C1P D1P	7623	12 mai	NON	Au 2 D	0473773862
HUN	21 mai	Auvergne	63 Issoire	CD E2-CD E1-CD	0412	12 mai	OUI	C E P C d'Issoire	0473890996
TRC	21 mai	Auvergne	63 Le Mont Dore	TR1 TR2 INind DPT OPEN	0396	12 mai	OUI	Ecuries de la Dordogne	0473650382

OFFICIEL

BO des concours à gestion FFE Club SIF en mai 2006

OFFICIEL

Disc.	Date	Région	Département - Lieu	Epreuves	N°	Clôt. E.	E. Terr.	Organisateur	Tél
CSO	21 mai	Bourgogne	21 Saulieu	E+2 E+3 E+1	9832	12 mai	NON	S C H du Pays de Saulieu	0380641016
END	21 mai	Bourgogne	21 Izeure	END3 END2	0298	12 mai	NON	Carrousel de la Varaude	0616934441
HUN	21 mai	Bourgogne	21 Quetigny	CR E1-CR	9309	12 mai	NON	C S E de Quetigny	0688783054
CSO	21 mai	Bourgogne	71 St Julien/Dheune	E1 E2 E3	9092	12 mai	NON	C E P C de Montvaltin	0385802922
CSO	21 mai	Bretagne	22 Quevert	OP2 OP1 E2 OP3P B2P BOI C2P COI D2P DOI B1P C1P D1P	0127	12 mai	NON	C E de Nonchaux	0685193986
CSO	21 mai	Bretagne	22 Saint Briec	OP2 A2 A1 B3 D2 D1 OP1 OP3P E2 E1 C2P C1P D2P D1P	9693	12 mai	OUI	St Briec Equitation	0296941919
CSO	21 mai	Bretagne	29 Brasparts	B2 OP2 B1 B3P OP1 OP3P B2P C2P D2P C1P D1P	9214	12 mai	OUI	Epal	0298814734
DRE	21 mai	Bretagne	29 Nevez	OP3I OP2I OP1I OP1L B3P C3P D3P B2P C2P D2P E2P B1P C1P D1P E1P	9857	12 mai	OUI	Domaine de Kertreguier	0298068680
CSO	21 mai	Bretagne	56 Saint Ave	B1P B1 B2P C1P C2P C3P D1P D2P D3P E1 OP1 OP2	9300	12 mai	NON	A C de Kerbotin	0680658788
CCE	21 mai	Centre VDL	18 Assigny	CD E1-CD E2-CD OP3 OP3P B2P-CD C2P-CD D2P-CD	0158	12 mai	NON	Esldva	0248738488
CSO	21 mai	Centre VDL	18 Asnieres Les Bourges	A1 A2 D2P C2P B2P E2 E1 D3P C3P B3P OP3 OP2 OP1 D1P C1P B1P	9815	12 mai	OUI	Ecurie Billy	0685700978
CSO	21 mai	Centre VDL	18 Brinon sur Sauldre	A1 A2 OP3 OP2 E1 OP1 D2P	0574	12 mai	NON	Ch de Champressac	0671112558
CSO	21 mai	Centre VDL	28 Chartres	A1 A2 B1P B2P B3P C1P C2P C3P D1P D2P D3P OP3P E2 E1 OP1 OP2 OP3	9218	12 mai	NON	Poney Club Chartrain	0237301010
CCE	21 mai	Centre VDL	37 Joue Les Tours	B2P C2P D2P E2 E+2 OP1 OP2 OP3	9212	12 mai	NON	La Galopade	0247671979
CCE	21 mai	Centre VDL	41 Les Hayes	E1 E2 E3 OP1 OP2	9353	12 mai	OUI	La Pierre A Selle	0254725960
CSO	21 mai	Centre VDL	41 Sarge sur Braye	OP3 OP2 OP1 C3P OP3P D2P E2 E1 B2 C2	9383	12 mai	OUI	A E la Marotiere	0254727061
TRC	21 mai	Centre VDL	41 Cheverny	TR1 TR2 DPT REG	9398	12 mai	NON	Ecurie de la Coliniere	0254442010
ATT	21 mai	Centre VDL	45 Marcilly en Villette	CD BJ2-CD BJ3-CD CAD2-CD CAD3-CD JJS2-CD JJS3-CD MIN2-CD MIN3-CD MOUS3-CD POUS3-CD BJ1-CD CAD1-CD JJS1-CD	9680	12 mai	NON	C E de Marcilly	0238761959
CSO	21 mai	Centre VDL	45 Marcilly en Villette	A1 A2 B3P C2P C3P D2P D3P E1 E2 OP1 OP2 OP3	9676	12 mai	NON	C E de Marcilly	0238761959
VOL	21 mai	Centre VDL	45 Bougy Lez Neuville	6V1 6V2 6V3	0477	12 mai	NON	Voltige Equestre Adaptee	0623848677
CSO	21 mai	Champ.Ard.	08 Charleville Mezieres	E3 OP2 E2 OP1 E1	7475	12 mai	OUI	S H de Charleville Mez.	0324333699
CSO	21 mai	Champ.Ard.	51 Coolus	C3P D3P C2P D2P A2 A1 OP3P OP3 E3 OP2 E2 OP1 E1	0027	12 mai	OUI	Ecuries de Coolus	0326213495
CSO	21 mai	Cote d Az.	06 Nice	E3 E+3 OP3P E2 D2P E1 D1P	9773	12 mai	NON	Nice Concours Hippiques	0660182434
TRC	21 mai	Cote d Az.	06 Levens	CD DPT-CD OPEN REG INVR	8725	12 mai	NON	Crte Cote d'Azur	0493586880
CSO	21 mai	Cote d Az.	83 Hyeres	OP2 B2 OP1 B1 A2 A1 B2P C2P D2P B1P C1P D1P	9518	12 mai	OUI	Ecuries de la Bouquetiere	0494014333
CSO	21 mai	Fr. Comte	25 Besancon	E2 E+2 E3 E+3 E1 E+1	9539	12 mai	NON	Crte Omnisports P Croppet	0381474250
CSO	21 mai	Fr. Comte	25 Boujailles	E2 E3 E1	0155	12 mai	NON	A H de la Foret de Joux	0381493740
TRC	21 mai	Fr. Comte	25 Mathay	CD I Nind I Nequ DPT-CD TR1-CD TR2-CD	0384	12 mai	NON	Eperon de Mathay	0381352732
CSO	21 mai	Fr. Comte	90 Giromagny	D2P C2P E2 OP2 B3 A2 A1 B1 C1 D1 E1 C1P D1P	0466	12 mai	NON	P C des Pres Heyd	0384293147
CSO	21 mai	Ile de Fr.	77 Jouarre	OP3 OP2 OP1 BOI B2P COI C2P DOI D2P A2 A1 B1P C1P D1P	8545	12 mai	OUI	Ecuries du Grand Courroy	0164031099
CSO	21 mai	Ile de Fr.	77 Liverdy en Brie	OP1 E3 E+3 E2 E+2 E1 E+1 OP3P C2P COI D2P DOI C1P D1P	9031	12 mai	NON	Haras de Liverdy	0164258753
CSO	21 mai	Ile de Fr.	77 Ozoir la Ferriere	A1 A2 OP1 B1P C1P D1P B2P C2P D2P BOI COI DOI E1 E2 OP3P	7645	12 mai	NON	Assoc Poney Club d'Ozoir	0160026632
CCE	21 mai	Ile de Fr.	91 Ballancourt	CD B2P-CD C2P-CD D2P-CD B3P OP3P E1	8308	12 mai	NON	Poney Club de Reve	0164933436
CSO	21 mai	Ile de Fr.	91 Milly la Foret	A1 A2 OP1 OP2 D1 OP3P OP2P	7904	12 mai	NON	C E de Milly la Foret	0164987559
CSO	21 mai	Ile de Fr.	91 Vert Le Grand	D1P D2P C2P B2P OP1 OP2 OP3 E1 E2	0564	12 mai	OUI	Club des Amys	0620309125
TRC	21 mai	Ile de Fr.	91 Vauhallan	CD I Nequ TR1-CD TR2-CD DPT OPEN REG INVR	8799	12 mai	NON	Cdte de l'Essonne	0664886092
PG	21 mai	Ile de Fr.	92 Marnes la Coquette	CD POU3-CD BJ3-CD BJ2-CD BJ1-CD MIN3-CD MIN2-CD CAD3-CD CAD2-CD CAD1-CD OP3-CD OP2-CD OP1-CD SEN+3-CD SEN+2-CD	8631	12 mai	NON	Haras de Jardy	0147013530
CSO	21 mai	Ile de Fr.	94 Bois de Vincennes	CD B1-CD C1-CD D1-CD E1-CD E+1-CD B2-CD C2-CD D2-CD E2-CD E+2-CD B2P-CD C2P-CD D2P-CD B3P-CD C3P-CD D3P-CD	9100	12 mai	NON	Ecuries de Conde	0148869595
DRE	21 mai	Ile de Fr.	94 Marolles en Brie	OP1I OP2I	8345	12 mai	NON	C H Municipal de St Maur	0145952727
CSO	21 mai	Ile de Fr.	95 Nesles la Vallee	OP1 OP2 OP3 C2P D2P OP3P	9578	12 mai	OUI	C H N V	0134706123
END	21 mai	Ile de Fr.	95 Vigny	CD END1-CD END2-CD END3-CD	7310	12 mai	OUI	Ecuries du Centaure	0134661051
CSO	21 mai	L. Rouss.	11 Ouveillan	CD E3-CD E2-CD E1-CD	9877	12 mai	NON	C E de l'Etang d'Ouveillan	0468469967
HUN	21 mai	L. Rouss.	11 Ouveillan	CD E3-CD E2-CD E1-CD	9880	12 mai	NON	C E de l'Etang d'Ouveillan	0468469967
CSO	21 mai	L. Rouss.	34 St Clement de Riviere	CD A1-CD A2-CD B1-CD B2-CD B3-CD C1-CD C2-CD C3-CD D1-CD D2-CD D3-CD E+1-CD E+2-CD E+3-CD E1-CD E2-CD E3-CD	8596	12 mai	NON	Ucpa St Clement	0467848600
END	21 mai	L. Rouss.	66 Rivesaltes	CD END1-CD END2-CD END3-CD	0023	12 mai	NON	E E de Rivesaltes	0468643070
ATT	21 mai	Limousin	23 St Laurent	POUS3 BJ1 MIN1 CAD1 JJS1 JJS1P	0563	12 mai	NON	A V D C	0681648637
CSO	21 mai	Limousin	23 Gueret Saint Laurent	B3 E3 C2 E2 D1 E1 D2P	0191	12 mai	NON	l'Oxer Creusois	0555410106
CSO	21 mai	Limousin	87 Razes	E3 C2 E2 D1 E1 D2P	9989	12 mai	OUI	CE Moulin d'Aiguemarde	0555712884
CSO	21 mai	Limousin	87 Sereilhac	E3 E2 E1	0547	12 mai	NON	C E Les Seychas	0555391106
DRE	21 mai	Limousin	87 Saint Just Le Martel	CD E2I-CD E+2I-CD E1I-CD E+1I-CD	9531	12 mai	NON	Ecuries de Bellefond	0555092183
CSO	21 mai	Lorraine	54 Damelevieres	E2 E3 E1	7993	12 mai	NON	l'Oxer de Saulcy	0383750751
HUN	21 mai	Lorraine	54 Dommartin ss Amance	OP2 OP1	9813	12 mai	NON	As des Prop et Cav du Pirou	0383311747
CSO	21 mai	Lorraine	55 Marville	E2 OP2 OP3 E1	8840	12 mai	OUI	C E de Marville	0329881347
CSO	21 mai	Lorraine	57 Marange Silvanche	CD B2-CD C2-CD D2-CD E2-CD B3-CD C3-CD D3-CD E3-CD A2-CD A1-CD B1-CD C1-CD D1-CD E1-CD	9393	12 mai	OUI	Sowa Equitation	0689938304
CSO	21 mai	Midi Pyr.	12 Lacapelle Bleys	CD E1-CD E2-CD E3-CD	7045	12 mai	OUI	La Bride Capelloise	0565656403
CSO	21 mai	Midi Pyr.	31 Lherm	CD OP3 E2 E1 A2-CD A1-CD B3P-CD C3P-CD D3P-CD B2P-CD C2P-CD D2P-CD B1P-CD C1P-CD D1P-CD	0073	12 mai	NON	C H du Lherm	0561562924
HB	21 mai	Midi Pyr.	31 St Paul sur Save	MR1S1	0014	12 mai	NON	As Amis Cheval et Nature	0561853827
CCE	21 mai	Midi Pyr.	32 Le Houga	E3 E2 E1 E+3 E+2 E+1	0618	12 mai	NON	Cavaliers de Benquet	0562089611
CSO	21 mai	Midi Pyr.	81 Damiatte	B3 C3 D3 B2 C2 D2 B1 C1 D1 A2 A1 B3P C3P D3P B2P C2P D2P B1P C1P D1P	7342	12 mai	OUI	C H de Corbiere	0563706128

BO des concours à gestion FFE Club SIF en mai 2006

Disc.	Date	Région	Département - Lieu	Epreuves	N°	Clôt. E.	E. Terr.	Organisateur	Tél
DRE	21 mai	Midi Pyr.	81 Cambounet sur Sor	CD E11 E1L E21 E2L E31 A OPEN B31 B3P B2P C2P D2P B21 B2L	0528	12 mai	NON	Ecuries D en Cazettes	0563702973
TRC	21 mai	Midi Pyr.	82 Labastide du Temple	OPEN	8664	12 mai	OUI	Chevaliers du Temple	0563315570
ATT	21 mai	Nord PDC	59 Coudekerque Village	CD MOUS3-CD POUS3-CD MIN3-CD CAD3-CD BJ3-CD JJS3-CD MIN2-CD CAD2-CD BJ2-CD JJS2-CD MIN1-CD CAD1-CD BJ1-CD JJS1-CD MIN1P-CD CAD1P-CD BJ1P-CD JJS1P-CD	9176	12 mai	NON	Elevage St Winoc	0328642808
CSO	21 mai	Nord PDC	59 Maubeuge	E3 E2 E1	7984	12 mai	NON	C H Les Chamborans	0608274424
CSO	21 mai	Nord PDC	59 Dechy	CD B3P-CD C3P-CD D3P-CD B2P-CD C2P-CD D2P-CD B1P-CD C1P-CD D1P-CD A2-CD B2-CD C2-CD D2-CD A1-CD B1-CD C1-CD D1-CD BOI COI DOI	0427	12 mai	NON	Dechy Equitation	0327973700
PG	21 mai	Nord PDC	59 Mastaing	CD OP3-CD OP2-CD OP1P-CD OP1-CD CAD3-CD CAD1-CD CAD2-CD BJ2-CD BJ3-CD POUS3-CD MOUS3-CD	9971	12 mai	NON	Poney Club Le Pre Vert	0686903941
ATT	21 mai	Nord PDC	62 St Remy Au Bois	MOUS3 POUS3 BJ3 MIN3 CAD3 JJS3 CAD1 JJS1 JJS1P	0263	12 mai	NON	Le Relais des Sources	0321813130
CSO	21 mai	Nord PDC	62 Blendecques	B3P C3P D3P C2P D2P DOI C1P D1P E3 E2 E1 OP3P B1P B2P	7486	12 mai	OUI	C E de L Ecusson	0321384970
CSO	21 mai	Nord PDC	62 Vacqueriette Erquieres	A2 A1 B2 B1 B3P B2P C2 C3P C1 C2P D2 D1 D3P D2P	0169	12 mai	NON	C E des Sept Valleses	0321035104
DRE	21 mai	Nord PDC	62 St Martin au Laert	E31 E21 E11	7521	12 mai	NON	Ecuries de St Martin	0321958282
CSO	21 mai	Normandie	14 Caen St Contest	CR A1-CR A2-CR B1-CR B2-CR B3-CR C1-CR C2-CR C3-CR D1-CR D2-CR D3-CR E1-CR E2-CR E3-CR B2P C1P C2P D1P D2P OP3P	8964	12 mai	NON	S H U de Caen	0231445968
TRC	21 mai	Normandie	14 La Pommeraye	DPT OPEN TR1 TR2	9854	12 mai	NON	Animaferme Ferme du Mesnil Village Equestre de Conches	0231694094
CSO	21 mai	Normandie	27 Conches en Ouche	OP3 OP2 OP1 A2 A1 B3P C3P D3P B2P C2P D2P B1P C1P D1P E2 E1	7717	12 mai	OUI	Poney Club de l'Abbaye	0235317862
CSO	21 mai	Normandie	76 Gruchet Le Valasse	D3P D2P D1P C3P C2P C1P A1 A2 D1 C1 B1 B3P B2P E2 E1	7842	12 mai	OUI	C E de Rouelles	0608339140
CSO	21 mai	Normandie	76 Le Havre Rouelles	OP3 OP2 OP1 E1	0284	12 mai	NON	C E de Rouelles	0608339140
CCE	21 mai	Pays Loire	44 Bouguenais	CD B1-CD B2-CD C1-CD C2-CD D1-CD D2-CD E+1-CD E+2-CD E1-CD E2-CD A1-CD A2-CD	8771	12 mai	NON	Ecuries du Clos	0240320927
CSO	21 mai	Pays Loire	44 La Chapelle sur Erdre	E1 D1 C1 B1 E2 D2 C2 B2 A2 B3 C3 D3 E3	7916	12 mai	OUI	Assuc de Port Barbe	0240728932
CSO	21 mai	Pays Loire	44 Vallet	OP3P B2P BOI C2P OP2P COI D2P DOI E2P C1P D1P E2 E+2 E1 E+1 OP1 OP2 OP3	9417	12 mai	OUI	C E de Vallet	0240339552
CSO	21 mai	Pays Loire	49 Segre	C1P C2P C3P D1P D2P D3P OP1 OP2 OP3	9148	12 mai	OUI	C E M de Segre	0241922309
CSO	21 mai	Pays Loire	49 Savennieres	OP3 OP2 OP1 E2 E1 OP3P D2P	9522	12 mai	OUI	Ecuries d'Anjou	0241739364
CSO	21 mai	Pays Loire	53 Mezangers	CD OP3 OP2 OP1 E2 B3P-CD C3P-CD D3P-CD B2P-CD C2P-CD D2P-CD B1P-CD C1P-CD D1P-CD B2 B1	8148	12 mai	NON	P C du Gue de Selle	0243906280
CCE	21 mai	Pays Loire	72 Mansigne	A2 OP3 OP2 B1 OP1 E2 OP3P OP2P E1 D2P D1P	9543	12 mai	NON	Poney Club la Blony	0243461066
CSO	21 mai	Pays Loire	85 Les Herbiers	E2 E3 E1	0453	12 mai	OUI	Poney Club des Herbiers	0603524984
CSO	21 mai	Pays Loire	85 La Garnache	E+3 E3 E+2 E2 E+1 E1	9622	12 mai	NON	CH du Canton de Challans	0251682120
EQF	21 mai	Pays Loire	85 La Garnache	A OPEN	9623	12 mai	NON	CH du Canton de Challans	0251682120
TRC	21 mai	Picardie	02 Saint Gobain	CD DPT TR1-CD TR2-CD OPEN	9646	12 mai	NON	La Rando Picarde	0323528692
ATT	21 mai	Picardie	60 Songeons	BJ3 CAD3 JJS1 JJS3 MIN1 MIN3 MOUS3 POUS3 BJ1	0219	12 mai	NON	A R A P	0235900747
CCE	21 mai	Picardie	60 Coye la Foret	C2P D2P C1P E1 E2	9869	12 mai	NON	E E Bernard Dumeige	0344212674
CSO	21 mai	Picardie	60 Compiègne	CD A1-CD A2-CD D1-CD C1-CD B1-CD D2-CD C2-CD B2-CD E1-CD E+1-CD E2-CD E+2-CD D1P-CD C1P-CD B1P-CD D2P-CD C2P-CD B2P-CD D3P-CD C3P-CD B3P-CD DOI COI BOI	7705	12 mai	NON	Cde de l'Oise	0344850156
DRE	21 mai	Picardie	60 Lachapelle aux Pots	B1 B1L B1P B21 B2L B2P B3P C11 C1L C1P C21 C2L C2P C3P D11 D1L D1P D21 D2L D2P D3P E11 E1L E21 E2L OP31	8570	12 mai	NON	C E de la Hulotte	0344805431
VOL	21 mai	Picardie	60 Lachapelle aux Pots	CR 6V1-CR 6V2-CR 6V3-CR	8572	12 mai	NON	C E de la Hulotte	0344805431
CCE	21 mai	Picardie	80 Courcelle par Demuin	E2 D3P C2P E1 D2P C1P D1P	9925	12 mai	NON	Ecurie de la Falize	0322422122
DRE	21 mai	Picardie	80 Thieulloy l'Abbaye	OP11 OP21 OP31 E11 E21 E31 E1L E2L	8861	12 mai	NON	Equipassion	0322908183
CSO	21 mai	Poitou Ch.	16 Barbezieux	CD B1-CD C1-CD D1-CD B2-CD C2-CD D2-CD E3-CD E2-CD E1-CD	0505	12 mai	OUI	Cde de Charente	0545611236
TRC	21 mai	Poitou Ch.	17 Saint Cyr du Doret	TR1 TR2	7944	12 mai	NON	Ecurie de St Cyr	0546019924
VOL	21 mai	Poitou Ch.	17 La Jarne la Rochelle	CR 6V1-CR 6V2-CR 6V3-CR	8425	12 mai	NON	Poney Atlantic Loisirs Mireuil	0546423400
CCE	21 mai	Poitou Ch.	79 Lezay	B2 B1 OP2 C2 C1 D2 D1 E2 E+2 E1 E+1	8925	12 mai	OUI	Le Loup Garou	0549290404
PG	21 mai	Poitou Ch.	79 Echire	CD MOUS3-CD POUS3-CD BJ3-CD BJ2-CD BJ1-CD MIN3-CD MIN2-CD CAD3-CD CAD2-CD CAD1-CD OP3-CD OP2-CD OP1-CD SEN+2-CD	7979	12 mai	NON	Poney Club d'Echire	0549050926
CSO	21 mai	Poitou Ch.	86 Saint Cyr	D2 C2 B2 A1 A2 B1 OP1 B3P OP3P B2P C2P D2P OP2P C1P D1P	0029	12 mai	OUI	Stade Poitevin Horse Ball	0607442288
CSO	21 mai	Provence	13 Istres	CR B1-CR C1-CR D1-CR E1-CR E2-CR B2P-CR C2P-CR D2P-CR B1P-CR C1P-CR B2-CR C2-CR D2-CR D1P-CR BOI COI DOI	7793	12 mai	NON	C E d'Istres	0442552039
CCE	21 mai	Rhone Alp.	01 Gex	CD E1-CD E2-CD E3-CD C2P-CD D2P-CD B2P-CD C1P-CD	0484	12 mai	NON	Sports Equ de Belle Ferme	0450417673
CSO	21 mai	Rhone Alp.	07 Cornas	CD A1-CD A2-CD B1P-CD B2P-CD C1-CD C1P-CD C2P-CD C3P-CD D1-CD D1P-CD D2P-CD D3P-CD E1-CD OP2 OP3 BOI COI DOI B3P-CD	0048	12 mai	NON	Les Poneys d'Eole	0475402457
CCE	21 mai	Rhone Alp.	26 Aouste sur Sye	B2 B3P E3 B1 C2 B2P C3P C1 D2 E2 D1 B1P C2P D3P C1P D2P E1 D1P	7221	12 mai	NON	P C du Val de Drome	0475251054

OFFICIEL

BO des concours à gestion FFE Club SIF en mai 2006

Disc.	Date	Région	Département - Lieu	Epreuves	N°	Clôt. E.	E. Terr.	Organisateur	Tél
CSO	21 mai	Rhone Alp.	26 Aouste sur Sye	OP3 B2 OP2 B1 B3P C1 OP3P B2P BOI D1 E2 C2P COI B1P E1 D2P DOI C1P D1P	7232	12 mai	OUI	P C du Val de Drome	0475251054
CSO	21 mai	Rhone Alp.	38 Villeneuve de Marc	E1 E2 OP2 OP3 E3	7591	12 mai	NON	C E du Moulin	0474586201
CSO	21 mai	Rhone Alp.	38 Pont de Beauvoisin	E3 E2 E1	9333	12 mai	NON	Haras la Rebatiere	0476329769
DRE	21 mai	Rhone Alp.	38 Echirolles	E1 E2I E3I OP1I OP2I OP3I	9689	12 mai	OUI	Etrier du Dauphine	0476985566
ATT	21 mai	Rhone Alp.	42 Crantilleux	CR MOUS3-CR POU53-CR BJ3-CR MIN3-CR CAD3-CR JJS3-CR BJ2-CR MIN2-CR CAD2-CR JJS2-CR	0315	12 mai	NON	Poney 2000	0685836767
CSO	21 mai	Rhone Alp.	42 St Just St Rambert	OP1 C3P E2 D3P C2P E1 D2P OP3 E3 OP2 B3P B1	7205	12 mai	OUI	CH de St Just St Rambert	0477364810
CSO	21 mai	Rhone Alp.	69 Lentilly	OP3 OP2 OP3P D2P OP1	0515	12 mai	NON	Ecurie de Mangalix	0624264587
DRE	21 mai	Rhone Alp.	69 St Priest	CD E3I-CD E2I-CD E1I-CD	9123	12 mai	NON	Ucpa du Rhone	0478217371
END	21 mai	Rhone Alp.	73 Albens	END1 END2 END3	9157	12 mai	NON	Ceers Rhone Alpes	0450015646
DRE	24 mai	Aquitaine	40 Dax Shn	CD E3I-CD E2I-CD	8810	12 mai	OUI	S H N de Dax	0558742905
CSO	25 mai	Alsace	67 Eckwersheim	E3 OP1 E1	7489	19 mai	NON	S H U Eckwersheim	0388694168
DRE	25 mai	Alsace	67 Truchtersheim	CR OP3I B3P-CR C3P-CR D3P-CR B2P-CR B1P-CR OP2I OP1I C2P-CR D2P-CR C1P-CR D1P-CR	8002	19 mai	NON	C E de la Bruche	0388771200
CCE	25 mai	Alsace	68 Cernay	CD E1-CD E2-CD	9627	19 mai	NON	S H de la Thur	0389754780
CSO	25 mai	Alsace	68 Vogelgrun	CR B3-CR C3-CR B2-CR C2-CR D2-CR B1-CR C1-CR D1-CR D3-CR A2-CR A1-CR B3P-CR D3P-CR C3P-CR B2P-CR C2P-CR D2P-CR B1P-CR C1P-CR D1P-CR	0090	19 mai	OUI	Ecurie de l'île du Rhin	0389723857
CSO	25 mai	Aquitaine	33 Fronsac	CD A1-CD A2-CD B1-CD B2-CD B3-CD C1-CD C2-CD C3-CD D1-CD D2-CD D3-CD E1-CD E2-CD E3-CD B1P-CD B2P-CD B3P-CD C1P-CD C2P-CD C3P-CD D1P-CD D2P-CD D3P-CD	0498	19 mai	NON	Ecuries de L Isle	0557514146
DRE	25 mai	Aquitaine	40 Dax Shn	CD E1I-CD	8811	19 mai	OUI	S H N de Dax	0558742905
TRC	25 mai	Aquitaine	47 Montayral	TR1 TR2 REG INVR	0615	19 mai	NON	As Ladhue Cheval Sport	0553711147
CCE	25 mai	Auvergne	03 Saint Didier la Foret	CR E2-CR E1-CR E3-CR	9716	19 mai	NON	La Riviere Competi° Equ.	0470414286
CSO	25 mai	Auvergne	03 Saint Didier la Foret	E2 E1 E3	9714	19 mai	NON	La Riviere Competi° Equ.	0470414286
CSO	25 mai	Auvergne	63 Issoire	B3 C3 D3 A2 A1 B2 C2 D2 B1 C1 D1	0410	19 mai	OUI	C E P C d'Issoire	0473890996
CSO	25 mai	Bretagne	35 Bourgbarre	E2 E1 OP2 OP1	8657	19 mai	NON	Ecurie de la Vayrie	0299004036
CSO	25 mai	Centre VDL	41 Monthou sur Cher	E3 E2 E1	9055	19 mai	NON	C E du Gue Pean	0254711071
DRE	25 mai	Centre VDL	45 Olivet	E1I E2I E3I D2P D1P OP2I OP1I	0469	19 mai	NON	C E M du 6e 12e Reg Cuirassiers	0238823228
EQF	25 mai	Centre VDL	45 Orleans la Source	CR A-CR B-CR C-CR D-CR E-CR A-CR B-CR C-CR D-CR E-CR	9250	19 mai	NON	Poney Club d'Orleans	0238692565
CSO	25 mai	Champ.Ard.	51 Coolus	CR E3 E2 E1 A2 A1 B3P-CR C3P-CR D3P-CR E3P-CR B2P-CR C2P-CR D2P-CR E2P-CR B1P-CR C1P-CR D1P-CR E1P-CR	7479	19 mai	OUI	Ambiance Poney	0609180330
CSO	25 mai	Fr. Comte	39 Rahon	CD E2-CD E+2-CD E3-CD E1-CD E+1-CD	7375	19 mai	OUI	C H de Rahon	0384818379
CSO	25 mai	Fr. Comte	70 Luxeuil Les Bains	E3 E2 E1 E+1 E+2 E+3	9187	19 mai	NON	C H de Luxeuil	0384402283
CSO	25 mai	Fr. Comte	90 Baviillers	E2 E3 E1	9496	19 mai	NON	C H de Belfort	0384212307
CCE	25 mai	Ile de Fr.	77 Fontainebleau	CR E2-CR E+2-CR	8883	19 mai	NON	Cre Ile de France	0147661003
CSO	25 mai	Ile de Fr.	77 Fontainebleau	CR E1-CR E+1-CR	8882	19 mai	NON	Cre Ile de France	0147661003
CSO	25 mai	Ile de Fr.	77 Montevrain	E3 E2 E1	0278	19 mai	NON	C H des Corbins	0687719644
DRE	25 mai	Ile de Fr.	77 Fontainebleau	CR E2I-CR E+2I-CR	8884	19 mai	NON	Cre Ile de France	0147661003
HUN	25 mai	Ile de Fr.	77 Fontainebleau	CR E2-CR	8885	19 mai	NON	Cre Ile de France	0147661003
CSO	25 mai	Ile de Fr.	78 Versailles	A2 B3 A1 B2 OP3 OP2 C2 OP1 D2	7311	19 mai	NON	C H de Versailles	0139511702
CCE	25 mai	Ile de Fr.	92 Sevres	CR A1-CR A2-CR	9317	19 mai	NON	Poney Club de Brimborion	0146263120
CCE	25 mai	Ile de Fr.	92 Marnes la Coquette	CD D1-CD C1-CD B1-CD D2-CD C2-CD B2-CD D2P	8634	19 mai	NON	Haras de Jardy	0147013530
PG	25 mai	Ile de Fr.	94 Marolles en Brie	CR BJ2-CR BJ3-CR CAD1-CR CAD2-CR CAD3-CR OP1 OP2 OP3	8455	19 mai	NON	C H Municipal de St Maur	0145952727
CSO	25 mai	Ile de Fr.	95 Auvers sur Oise	E2 E3 E1	9089	19 mai	OUI	Ecuries d'Auvers sur Oise	0683098897
CSO	25 mai	L. Rouss.	30 Saint Gilles	E3 B3 C3 D3 B2 C2 D2 E2 E+2 D1 B1 C1 E1 E+1 OP3P B2P C2P D2P D1P B1P C1P	9392	19 mai	NON	E E Les Ecuries d'Estage	0466019388
DRE	25 mai	Lorraine	88 Chenimenil	D1I E2I D2I E1I E3I OP1L OP2L D1P B2P C2P D2P OP3P	0509	19 mai	OUI	E E de Chenimenil	0329663060
CCE	25 mai	Midi Pyr.	32 Lussan	E1 E+1 E2 E+2 E3 E+3	0058	19 mai	NON	Le Cheval Vert	0562659347
DRE	25 mai	Midi Pyr.	32 Lussan	E1I E+1I E2I E+2I E3I E+3I	0060	19 mai	NON	Le Cheval Vert	0562659347
CRO	25 mai	Midi Pyr.	81 Verdalle	E1 E2 E3	8153	19 mai	NON	Assoc de Gestion du LAP	0563503216
CSO	25 mai	Midi Pyr.	81 Verdalle	E3 E2 E1	8151	19 mai	NON	Assoc de Gestion du LAP	0563503216
DRE	25 mai	Midi Pyr.	81 Castres	E1I E+1I E2I E+2I E3I E+3I E1L E+1L E2L E+2L B1P C1P B2P C2P D2P D1P	9484	19 mai	OUI	O M E de Castres	0563350208
CSO	25 mai	Nord PDC	59 Bondues Forest	CR E1 D1-CR C1-CR B1-CR D3-CR D2-CR E2 B3P-CR C3P-CR D3P-CR B2P-CR C2P-CR COI D2P-CR DOI B1P-CR C1P-CR D1P-CR	7395	19 mai	OUI	Ass Hipp Haras du Forest	0320267440
DRE	25 mai	Nord PDC	59 Jeumont	E3I E2I E+2I E1I E+1I	7210	19 mai	NON	Poney Club de Jeumont	0327670789
DRE	25 mai	Nord PDC	59 Villeneuve d'Ascq	CR B3I-CR C3I-CR D3I-CR B3P-CR C3P-CR D3P-CR B2I-CR C2I-CR D2I-CR B2P-CR C2P-CR D2P-CR B2L-CR C2L-CR D2L-CR B1I-CR B1L-CR C1I-CR C1L-CR D1I-CR D1L-CR B1P-CR C1P-CR D1P-CR A-CR OPEN-CR	8917	19 mai	OUI	PC de Villeneuve d'Ascq	0320052639
ATT	25 mai	Normandie	27 Les Andelys Hippodrome	CD MOUS3-CD POU53-CD BJ3-CD MIN3-CD CAD3-CD JJS1P-CD JJS1-CD BJ2-CD MIN2-CD CAD2-CD JJS2-CD	0594	19 mai	NON	Cde de L Eure	0232335578
BAR	25 mai	Normandie	27 Les Andelys	CD A3-CD B3-CD C3-CD D3-CD E3-CD OP2 OP3	9405	19 mai	NON	Domaine Equ de la Bonde	0232557703
CCE	25 mai	Normandie	27 Les Andelys	CD E2-CD E3	0157	19 mai	NON	As. Haras de Boisemont	0682279112
CSO	25 mai	Normandie	27 Les Andelys	CD A1-CD B3P-CD C3P-CD D3P-CD B2P-CD C2P-CD D2P B1P C1P D1P B1 C1 D1 A2 E3 E+3 E2 E+2 E1 E+1	7042	19 mai	NON	As. Haras de Boisemont	0680279112

Disc.	Date	Région	Département - Lieu	Epreuves	N°	Clôt. E.	E. Terr.	Organisateur	Tél
END	25 mai	Normandie	27 Les Andelys Tosny	CD END1-CD END1-CD END2-CD END2-CD END3-CD	0040	19 mai	OUI	Ceers de Normandie	0614472500
EQF	25 mai	Normandie	27 Les Andelys	CD A-CD B-CD C-CD D-CD E-CD OPEN	9413	19 mai	NON	Domaine Equ de la Bonde	0232557703
HUN	25 mai	Normandie	27 Les Andelys	CD B1-CD B2-CD B3-CD C1-CD C2-CD C3-CD D1-CD D2-CD D3-CD E+1-CD E+2-CD E+3-CD E1-CD E2-CD E3-CD	9429	19 mai	NON	Domaine Equ de la Bonde	0232557703
TRC	25 mai	Normandie	27 Les Andelys	DPT OPEN TR1 TR2	9633	19 mai	NON	Domaine Equ de la Bonde	0232557703
TRC	25 mai	Normandie	27 Vesly	CD DPT-CD TR1-CD TR2-CD OPEN	7357	19 mai	NON	S H R du Vexin Normand	0232556009
BAR	25 mai	Normandie	50 Saint Pair sur Mer	CD OP2-CD	9961	19 mai	NON	C E de St Pair sur Mer	0233512180
CSO	25 mai	Normandie	50 Periers	OP3P C3P C2P D3P D2P D1P C1P	7852	19 mai	NON	S H C Periers Lessay	0687731630
EQF	25 mai	Normandie	50 Saint Pair sur Mer	CD A-CD B-CD C-CD D-CD E-CD	9962	19 mai	NON	C E de St Pair sur Mer	0233512180
PG	25 mai	Normandie	50 Saint Pair sur Mer	CD OP1-CD OP2-CD OP3-CD OP1P-CD BJ1P-CD MIN1P-CD MOUS3-CD POU3-CD BJ3-CD MIN3-CD BJ2-CD MIN2-CD BJ1-CD	9959	19 mai	NON	C E de St Pair sur Mer	0233512180
CSO	25 mai	Normandie	76 Le Genetey	D3P C3P B3P B2P BOI C2P COI D2P DOI D1P C1P B1P A1 A2 OP1 OP2	7922	19 mai	NON	Poney Club du Genetey	0232801798
CCE	25 mai	Pays Loire	44 Sautron	CD B1P-CD C1P-CD D1P-CD B2P-CD C2P-CD D2P-CD B3P-CD C3P-CD D3P-CD A1 A2	9480	19 mai	NON	S H de Nantes la Gourmette	0240631610
BAR	25 mai	Pays Loire	49 Corne	CR A3-CR B3-CR C3-CR D3-CR E3-CR OP2-CR	9772	19 mai	OUI	Etrier de Corne	0241471969
CSO	25 mai	Pays Loire	49 Corne	CR A1-CR A2-CR B1-CR B1P-CR B2-CR B2P-CR B3-CR B3P-CR C1-CR C1P-CR C2-CR C2P-CR C3-CR C3P-CR D1-CR D1P-CR D2-CR D2P-CR D3-CR D3P-CR E+1-CR E+2-CR E+3-CR E1-CR E2-CR E3-CR BOI COI DOI	9423	19 mai	OUI	Etrier de Corne	0624251258
DRE	25 mai	Pays Loire	49 Corne	CR B1P-CR C1P-CR D1P-CR B2P-CR C2P-CR D2P-CR B3P-CR C3P-CR C11-CR D11-CR E11-CR E+11-CR D3P-CR C21-CR D21-CR E21-CR E+21-CR C1L-CR D1L-CR E1L-CR E+1L-CR	9425	19 mai	NON	Etrier de Corne	0241471969
EQF	25 mai	Pays Loire	49 Corne	CR A-CR B-CR C-CR D-CR E-CR	9436	19 mai	OUI	Etrier de Corne	0624251258
HUN	25 mai	Pays Loire	49 Corne	CR E+1-CR E+2-CR E+3-CR E1-CR E2-CR E3-CR	9440	19 mai	OUI	Etrier de Corne	0624251258
PG	25 mai	Pays Loire	49 Corne	CR CAD3-CR BJ2-CR BJ3-CR BJ1-CR CAD1-CR CAD2-CR MIN2-CR MIN3-CR MOUS3-CR OP1-CR OP2-CR OP3-CR POU3-CR SEN+2-CR SEN+3-CR	9428	19 mai	NON	Etrier de Corne	0624251258
TRC	25 mai	Pays Loire	49 Corne	CR TR1-CR DPT-CR OPEN-CR TR2-CR	9442	19 mai	OUI	Etrier de Corne	0624251258
VOL	25 mai	Pays Loire	49 Corne	CR 6V1-CR 6V2-CR 6V3-CR	9432	19 mai	OUI	Etrier de Corne	0624251258
TRC	25 mai	Pays Loire	85 St Vincent sur Jard	INind	9352	19 mai	NON	Attelages de Bourg Paille	0251330425
CSO	25 mai	Picardie	02 Soissons Belleu	B3P C3P D3P B2P C2P D2P A2 A1 B3 B2 OP3 OP2 OP1 E2 E1	8298	19 mai	OUI	S H du Soissonnais	0670166817
CSO	25 mai	Picardie	60 Neuilly en Thelle	A1 A2 B1 B1P B2P B3P C1P C2P C3P D1P D2P D3P E+1 E+2 E1 E2 OP1 OP2 OP3 BOI COI DOI	0206	19 mai	NON	Ecuries du Captain Brown	0344265560
CSO	25 mai	Picardie	60 Noyon	D1P C1P B1P B2P BOI C2P COI D2P DOI D3P C3P B3P A1 A2 OP3 OP2 OP1 E2 E1	6939	19 mai	OUI	C E du Noyonnais	0344440001
CSO	25 mai	Picardie	80 Englebelmer	E1 E2 E3 OP3 OP2 OP1	7851	19 mai	NON	Criniere Au Vent	0322760888
DRE	25 mai	Picardie	80 Salouel	CR OP3I E3I-CR E2I D2I-CR E1I D1I-CR E2L-CR D2L-CR E1L-CR D1L-CR E2P-CR D2P-CR C2P-CR B2P-CR E1P-CR D1P-CR C1P-CR B1P-CR	0097	19 mai	NON	Poney Club d'Amiens	0322896097
TRC	25 mai	Picardie	80 Friville Escarbotin	CR TR1-CR TR2-CR DPT INVR REG OPEN	0445	19 mai	NON	C E du Vimeu	0322302936
DRE	25 mai	Poitou Ch.	16 Brie la Rochefoucauld	E3I E2I E1I	8686	19 mai	OUI	C E des Frauds	0545659810
CCE	25 mai	Poitou Ch.	79 Lezay	CD E1-CD E2-CD D1-CD D2-CD OP3P	9648	19 mai	NON	Cde des Deux Sevres	0549292135
CSO	25 mai	Poitou Ch.	79 Lezay	CD E1-CD E2-CD D2-CD C2-CD	9647	19 mai	NON	Cde des Deux Sevres	0549240010
DRE	25 mai	Poitou Ch.	79 Lezay	CD E11-CD E21-CD D11-CD D21-CD	9652	19 mai	NON	Cde des Deux Sevres	0549240010
END	25 mai	Poitou Ch.	79 Lezay	CD END2-CD END3-CD	9650	19 mai	NON	Cde des Deux Sevres	0549240010
HUN	25 mai	Poitou Ch.	79 Lezay	CD E1-CD E2-CD	0168	19 mai	NON	Cde des Deux Sevres	0549240010
TRC	25 mai	Poitou Ch.	79 Lezay	CD TR1-CD TR2-CD	0514	19 mai	NON	Cde des Deux Sevres	0549240010
CCE	25 mai	Provence	13 Cornillon Confoux	CD A1-CD A2-CD B1-CD C1-CD D1-CD B2P-CD C2P-CD D2P-CD	0139	19 mai	NON	Ecuries de Riboulam	0490504327
PG	25 mai	Provence	13 Miramas	CR BJ1-CR BJ2-CR BJ3-CR CAD1-CR CAD2-CR CAD3-CR MIN2-CR MIN3-CR OP1-CR OP2-CR OP3-CR POU3-CR SEN+2-CR SEN+3-CR	8645	19 mai	NON	Cavaliers de Miramas	0490502633
CSO	25 mai	Provence	84 Pertuis	A1 A2 B1 B2 OP1 OP2 OP3 OP3P E2 E1 D1P D2P C1P C2P	0065	19 mai	NON	C E Les Piboules	0490099295
DRE	25 mai	Rhone Alp.	26 Aouste sur Sye	CD E3I-CD E2I-CD D2I-CD C2I-CD B2I-CD E1I-CD D1I-CD C1I-CD B1I-CD D1P-CD C1P-CD B1P-CD D2P-CD C2P-CD B2P-CD B3P-CD C3P-CD D3P-CD	9360	19 mai	NON	P C du Val de Drome	0475251054
EQF	25 mai	Rhone Alp.	26 Pierrelatte	D C B A OPEN	0431	19 mai	NON	Ecuries du Meas	0475041124
CSO	25 mai	Rhone Alp.	38 Echirrolles	E2 E1 OP2 OP3 OP1 D1 C2P COI D2P DOI	9691	19 mai	NON	Etrier du Dauphine	0476985566
CSO	25 mai	Rhone Alp.	74 Juvigny	B3 C3 D3 E+3 E2 E+2 E1 E+1	8321	19 mai	NON	C E du Moulin	0450377301
CSO	26 mai	Limousin	87 St Yrieix la Perche	E3 C2 E2 D1 E1 D2P	0554	19 mai	NON	C E Le Moulin des Cailloux	0555750066
DRE	26 mai	Midi Pyr.	31 Gragnague	E3I E+3I E2I E+2I E1I E+1I	9407	19 mai	NON	Ecuries d'en Graougnou	0561747934
CCE	26 mai	Ile de Fr.	77 Fontainebleau	CR E2-CR E1-CR	0276	19 mai	NON	Cre Ile de France	0147661003
CSO	26 mai	Ile de Fr.	77 La Rochette	E1	8185	19 mai	NON	E E E Hubert Anselin	0164371221
HB	27 mai	Centre VDL	36 Le Blanc	ELITF	8961	19 mai	NON	As. Blanoise de Horse Ball	0254377263
ATT	27 mai	Centre VDL	36 Le Magny	BJ1 CAD1 JJS1 JJS1P MIN1 BJ3 CAD3 MIN3 MOUS3 POU3	9823	19 mai	NON	Les Attelages d'Angibault	0660644416
CSO	27 mai	Lorraine	54 Rosieres aux Salines	B1 C1 D1 B2P BOI C2P COI D2P DOI B1P C1P D1P	0224	19 mai	OUI	P C de Nancy	0383988132
CSO	27 mai	Ile de Fr.	77 Fontainebleau	CR E1-CR E2-CR	0275	19 mai	NON	Cre Ile de France	0147661003
CSO	27 mai	Ile de Fr.	77 La Rochette	E2	8186	19 mai	NON	E E E Hubert Anselin	0164371221
CSO	27 mai	Ile de Fr.	78 La Boissiere Ecole	GP1 D1P C1P B1P B2P C2P D2P OP1 A1 A2	9571	19 mai	OUI	Haras de Bory	0134943838

OFFICIEL

BO des concours à gestion FFE Club SIF en mai 2006

Disc.	Date	Région	Département - Lieu	Epreuves	N°	Clôt. E.	E. Terr.	Organisateur	Tél
CSO	28 mai	Alsace	67 Strasbourg	E2 E3 OP1 E1	9051	19 mai	NON	C E de Strasbourg	0388616735
CSO	28 mai	Alsace	67 Bischwiller	CD B2-CD C2-CD D2-CD E2 OP3 OP3P B2P C2P D2P B1P C1P D1P B1-CD C1-CD D1-CD E1 B3-CD C3-CD D3-CD A2-CD A1-CD	9452	19 mai	OUI	Haras de la Moder	0609262232
DRE	28 mai	Alsace	67 La Wantzenau	OP3I OP2I OP1I OP2L OP1L	8808	19 mai	NON	C H Le Waldhof	0388966057
VOL	28 mai	Alsace	67 Eckbolsheim	6V1 6V2 6V3	8633	19 mai	NON	S H R U St Hubert	0388771276
CCE	28 mai	Alsace	68 Cernay	E3	9629	19 mai	NON	S H de la Thur	0389754780
TRC	28 mai	Aquitaine	24 St Sulpice de Mareuil	DPT OPEN TR1 TR2	0489	19 mai	NON	CTE Dom. de Beaurecueil	0553609984
CCE	28 mai	Aquitaine	33 Mios	CD B2-CD E3-CD B1-CD C2-CD C1-CD D2-CD E2-CD D1-CD E1-CD B3P-CD B2P-CD B1P-CD C3P-CD C2P-CD C1P-CD D3P-CD D2P-CD	8253	19 mai	NON	Mios Equi Promo 92	0556264360
CCE	28 mai	Aquitaine	33 Jau Dignac Loirac	D1P C1P B1P D2P C2P B2P E1 E2 OP3P OP1 OP2 A1 A2	9614	19 mai	NON	Ecurie Todor Light	0678929839
END	28 mai	Aquitaine	33 Cestas	END3 END2 END1	7844	19 mai	OUI	Horse Club de Bordeaux	0616888515
CSO	28 mai	Aquitaine	40 Saint Julien en Born	CD A1-CD A2-CD B1-CD B1P-CD B2-CD B2P-CD B3P-CD C1-CD C1P-CD C2-CD C2P-CD C3P-CD D1-CD D1P-CD D2-CD D2P-CD D3P-CD	8292	19 mai	NON	Poney Club du Grand Lio	0558427526
CSO	28 mai	Aquitaine	40 Dax Shn	E3 E2 E1	8813	19 mai	OUI	S H N de Dax	0558742905
CSO	28 mai	Aquitaine	64 Assat	E1 E2 E3	8817	19 mai	NON	Les Etriers d'Aquitaine	0559821061
CSO	28 mai	Auvergne	03 Le Vernet	OP2 OP3 OP1	8486	19 mai	NON	C E et P C de la Forge	0470982476
TRC	28 mai	Auvergne	15 St Flour	TR1 TR2	0372	19 mai	NON	Equi Club Volzac Farm	0471604862
DRE	28 mai	Auvergne	63 Le Mont Dore	CD E3I-CD E2I-CD E1I-CD	0399	19 mai	NON	Ecuries de la Dordogne	0473650382
HB	28 mai	Auvergne	63 Le Mont Dore	CD BENJ2-CD MR3S2-CD	0402	19 mai	NON	Ecuries de la Dordogne	0473650382
PG	28 mai	Auvergne	63 Le Mont Dore	CD MIN3-CD OP3-CD MOUS3-CD	0405	19 mai	NON	Ecuries de la Dordogne	0473650382
VOL	28 mai	Auvergne	63 Le Mont Dore	CD 6V1-CD 6V2-CD 6V3-CD	0401	19 mai	NON	Ecuries de la Dordogne	0473650382
CSO	28 mai	Bourgogne	21 Arceau	CD E2-CD E1-CD	8100	19 mai	NON	C E de la Vignotte	0661440064
HUN	28 mai	Bourgogne	21 Arceau	CD E2-CD E1-CD	8101	19 mai	NON	C E de la Vignotte	0661440064
TRC	28 mai	Bourgogne	21 Marsannay Le Bois	CI TR1-CI TR2-CI OPEN	9945	19 mai	NON	Domaine des Ruchérons	0380357628
CSO	28 mai	Bourgogne	58 Maux	D2P OP2P OP3P OP3 E2 E1	8435	19 mai	NON	Ecuries des Colchiques	0675205415
TRC	28 mai	Bourgogne	71 Sennecey Le Grand	TR1 TR2 INind OPEN	0167	19 mai	OUI	Haras P C du Moulin	0608993312
CSO	28 mai	Bretagne	22 Plerin sur Mer	A2 B2P B3P D2P D3P D1P OP1 A1 C2P C1P C3P B1 OP2	9900	19 mai	OUI	Pony Express	067020075
CSO	28 mai	Bretagne	29 Elliant	C2 B1 D2 A1 A2 OP1 C3P D3P C2P D2P E2P C1P D1P E1P COI	7839	19 mai	OUI	Ecuries de Cornouaille	0298941006
CSO	28 mai	Bretagne	35 Montrueil Le Gast	B1 B1P B2 B2P B3 B3P C1 C1P C2 C2P C3 C3P D1 D1P D2 D2P D3 D3P OP2	9936	19 mai	NON	P C Ferme de Bel Air	0299669008
CCE	28 mai	Bretagne	56 Langonnet	CD B1-CD C1-CD D1-CD B2-CD C2-CD D2-CD B3-CD C3-CD D3-CD E1 E2 E3 A1-CD A2-CD B1P-CD C1P-CD D1P-CD E1P-CD B2P-CD C2P-CD D2P-CD E2P-CD B3P-CD C3P-CD D3P-CD E3P-CD	9762	19 mai	NON	P C de Keraudrenic	0297239254
TRC	28 mai	Centre VDL	18 Farges Allichamps	TR1 TR2 OPEN	9722	19 mai	NON	Le Rio Javar	0248610016
CSO	28 mai	Centre VDL	28 Unverre	D2P OP1 E1 C2P COI E2 D3P C3P DOI OP2 B1 B2 BOI OP3	0587	19 mai	OUI	Ecuries des Nauds	0686967342
CSO	28 mai	Centre VDL	28 Sorel Moussel	A1 A2 B1 B1P C1 C1P D1 D1P D2P D3P E1 E2 OP1 OP2 OP2P OP3 OP3P COI DOI	9640	19 mai	NON	C E des Vieilles Ventes	0237418287
HB	28 mai	Centre VDL	36 Le Blanc	ELITF	8962	19 mai	NON	As. Blaincoise de Horse Ball	0254377263
CCE	28 mai	Centre VDL	45 Marçilly en Villette	B3P C3P D3P D2P C1P OP2P E1 E2 OP2 A2 OP1	9678	19 mai	NON	C E de Marçilly	0238761959
CSO	28 mai	Centre VDL	45 Olivet	E1 E2 OP3 E+1 E+2 B2 C2 D2 B1 C1 D1 D1P D2P D3P OP1 OP2	8154	19 mai	OUI	C H d'Olivet	0238763919
CSO	28 mai	Centre VDL	45 Griselles	A1 A2 B1 B3P C1P C2P D2P E1 E2 E3 OP1 OP2 OP3 OP3P	8013	19 mai	NON	Poney Club des Joncs	0238260216
CSO	28 mai	Champ.Ard.	51 Chalons en Champ.	OP3 E3 OP2 E2 A2 A1 OP3P D3P OP1 E1 OP2P D2P B1P C1P D1P	0449	19 mai	OUI	Ecuries de l'Étalon Noir	0325056931
DRE	28 mai	Champ.Ard.	51 Mourmelon Le Petit	CR E2I-CR E1I-CR E2L-CR E1L-CR E3I-CR B1I-CR B1L-CR C1I-CR C1L-CR D1I-CR D1L-CR	7476	19 mai	NON	Haras du Closeau	0326660489
CSO	28 mai	Cote d Az.	06 Grasse	CD C2P-CD COI D3P-CD D2P-CD DOI D1P-CD C1P-CD B1P-CD B2P-CD B3P-CD C3P-CD C1 D1	6946	19 mai	NON	C H de Grasse Cheval Cie	0493705541
CSO	28 mai	Cote d Az.	83 Roquebrune sur Argens	CD B1P-CD B2P-CD C1P-CD C2P-CD D1P-CD D2P-CD D3P-CD E1-CD E2-CD E3-CD A1 A2 B1	8015	19 mai	NON	C E Les Murettes	0603011212
CCE	28 mai	Fr. Comte	25 Geneuille	E3 E+3 E2 E+2 OP3P OP2 E1 E+1	0584	19 mai	NON	Equi Libre	0381867119
CSO	28 mai	Fr. Comte	25 Seloncourt	CR B3P-CR C3P-CR D3P-CR B2P-CR C2P-CR D2P-CR B1-CR C1-CR OP1 D1-CR B1P-CR C1P-CR D1P-CR A1-CR A2-CR OP2 OP3	0403	19 mai	NON	C E la Ferme des Minimes	0381345265
TRC	28 mai	Fr. Comte	25 Dung	DPT INind	0472	19 mai	NON	Cav. de la Vallée du Rupt	0381952473
ATT	28 mai	Ile de Fr.	77 Fontainebleau	CI BJ1-CR BJ2-CR BJ3-CR CAD1-CR CAD2-CR CAD3-CR JJS1-CR JJS2-CR JJS3-CR MIN1-CR MIN2-CR MIN3-CR MOUS3-CR POUS3-CI	8899	19 mai	NON	Cre Ile de France	0147661003
CCE	28 mai	Ile de Fr.	77 Fontainebleau	CR E1-CR E+1-CR	8887	19 mai	NON	Cre Ile de France	0147661003
CSO	28 mai	Ile de Fr.	77 Fontainebleau	CR E2-CR E+2-CR	8886	19 mai	NON	Cre Ile de France	0147661003
CSO	28 mai	Ile de Fr.	77 Samois sur Seine	D1P C1P B1P B2P C2P D2P OP3P A2 A1	8275	19 mai	NON	C E et P C de Samois	0164246994
CSO	28 mai	Ile de Fr.	77 Chartres	OP2 OP1 A2 A1 B2P C2P D2P B1P C1P D1P BOI COI DOI E3	0166	19 mai	OUI	Ecuries du Mesnil	0681357354
DRE	28 mai	Ile de Fr.	77 Fontainebleau	CR E1I-CR E+1I-CR	8888	19 mai	NON	Cre Ile de France	0147661003
HUN	28 mai	Ile de Fr.	77 Fontainebleau	CR E1-CR	8891	19 mai	NON	Cre Ile de France	0147661003
TRC	28 mai	Ile de Fr.	77 Fontainebleau	CR TR1-CR	8894	19 mai	NON	Cre Ile de France	0147661003
VOL	28 mai	Ile de Fr.	77 Fontainebleau	CR 6V1-CR 6V2-CR 6V3-CR	8892	19 mai	NON	Cre Ile de France	0147661003
CSO	28 mai	Ile de Fr.	78 Maisons Laffitte	A1 A2 B3P OP3P OP2 D2P B2P C2P	7740	19 mai	NON	Poney Club du Parc	0139123108
CSO	28 mai	Ile de Fr.	78 La Boissière Ecole	B1E C1E D1E A1 A2 B2P C2P D2P	9574	19 mai	OUI	Haras de Bory	0134943838
EQF	28 mai	Ile de Fr.	78 Maisons Laffitte	CR A-CR B-CR C-CR D-CR	7743	19 mai	NON	Poney Club du Parc	0139123108
CCE	28 mai	Ile de Fr.	91 Draveil	E2	9982	19 mai	NON	Ec. de l'Orme des Mazieres	0169427952

BO des concours à gestion FFE Club SIF en mai 2006

Disc.	Date	Région	Département - Lieu	Epreuves	N°	Clôt. E.	E. Terr.	Organisateur	Tél
BAR	28 mai	Ile de Fr.	92 Marnes la Coquette	CD A3-CD B3-CD C3-CD D3-CD OP2-CD	8632	19 mai	NON	Haras de Jardy	0147013530
CCE	28 mai	Ile de Fr.	92 Marnes la Coquette	CD B1P-CD B2P-CD B3P-CD C1P-CD C2P-CD C3P-CD D1P-CD D2P-CD D3P-CD	8635	19 mai	NON	Haras de Jardy	0147013530
CCE	28 mai	Ile de Fr.	94 Marolles en Brie	E1 E2 OP3P	8348	19 mai	NON	C H Municipal de St Maur	0145952727
CCE	28 mai	Ile de Fr.	95 Meriel	E1 E2 OP1	7426	19 mai	NON	C E de Meriel	0130364752
DRE	28 mai	L. Rouss.	66 Villeneuve de la Raho	CD E2I-CD E3I-CD E1I-CD	7779	19 mai	OUI	C E Val Marie	0468558624
CCE	28 mai	Limousin	87 Saint Just Le Martel	CD E1-CD E+1-CD E2-CD E+2-CD	9515	19 mai	NON	Ecuries de Bellefond	0555092183
CSO	28 mai	Lorraine	54 Rosieres aux Salines	CD B3-CD C3-CD D3-CD B2-CD C2-CD D2-CD B1-CD C1-CD D1-CD B2P-CD C2P-CD D2P-CD B1P-CD C1P-CD D1P-CD BOI COI DOI	0225	19 mai	OUI	P C de Nancy	0383988132
CSO	28 mai	Lorraine	54 Jarny	E2 E3 E1	7690	19 mai	OUI	Ecurie de Moncel	0382333982
HUN	28 mai	Lorraine	57 Saint Avold	CD E2-CD E1-CD	0258	19 mai	OUI	E E de St Avold	0387922424
CSO	28 mai	Midi Pyr.	31 Gragnague	E2 E+2 E3 E+3 E1 E+1	9408	19 mai	NON	Ecuries d'en Graougnou	0561747934
DRE	28 mai	Midi Pyr.	31 Balma	CD E2I-CD E+2I-CD E3I-CD E+3I-CD E1I-CD E+1I-CD E2L-CD E1L-CD	0019	19 mai	OUI	Impulsion	0562571590
ETH	28 mai	Midi Pyr.	31 Pin Balma	Esol Ecomb	9449	19 mai	NON	Viricel Didier	0561846218
CSO	28 mai	Midi Pyr.	82 St Etienne de Tulmont	CR A1-CR A2-CR B1-CR B1P-CR B2-CR B2P-CR B3-CR B3P-CR C1-CR C1P-CR C2-CR C2P-CR C3-CR C3P-CR D1-CR D1P-CR D2-CR D2P-CR D3-CR D3P-CR	7531	19 mai	NON	Stade Equestre de Pitray	0603297107
CCE	28 mai	Nord PDC	59 Sancourt	CD E1-CD E2-CD E3-CD	8430	19 mai	NON	E E du Cambresis	0327836182
CSO	28 mai	Nord PDC	59 Phalempin	D1P C1P D2P DOI OP3P B3P D1 OP2 OP1 E2 E1 OP2P	8623	19 mai	OUI	S H R de Phalempin	0682011576
CSO	28 mai	Nord PDC	59 Bondues Forest	CD E3 E2 E1-CD	8303	19 mai	OUI	Ass Hipp Haras du Forest	0320267440
CSO	28 mai	Nord PDC	62 C E de Calais	E3 E2 E1	0125	19 mai	NON	C E de Calais	0321192938
CCE	28 mai	Normandie	14 Blainville sur Orne	CR OP1 OP2 E2 E1 B2 B1P-CR B2P-CR B3P-CR C1P-CR C2P-CR C3P-CR D1P-CR D2P-CR D3P-CR E1P-CR E2P-CR E3P-CR	8423	19 mai	NON	Poney Club de Caen	0231443337
CSO	28 mai	Normandie	14 Mondeville	A1 A2 B3 OP3 B2 OP2 B1 OP1 D3P OP3P	7470	19 mai	NON	C E de Mondeville	0231782220
EQF	28 mai	Normandie	14 Mondeville	A OPEN	7471	19 mai	OUI	C E de Mondeville	0231782220
BAR	28 mai	Normandie	27 St Denis Le Ferment	A3 B3 C3 D3 E3 OP2 OP3	7584	19 mai	NON	Domaine Equ de la Bonde	0232557703
CSO	28 mai	Normandie	27 Bazincourt sur Epte	D2P C2P B2P B3P C3P D3P E1 OP1 B1 B2 OP2 E2 E3 OP3 A1 A2	8098	19 mai	NON	Poney Club de la Tour	0232559504
EQF	28 mai	Normandie	27 St Denis Le Ferment	A B C D E OPEN A B C D E OPEN	7585	19 mai	NON	Domaine Equ de la Bonde	0232557703
CSO	28 mai	Normandie	50 Saint Lo	OP3 B3P C3P D3P A2 A1 OP2 B2P C2P D2P OP1 B1P C1P D1P	9670	19 mai	NON	La Gourmette St Loise	0233572706
CSO	28 mai	Normandie	61 Flers de L Orne	OP1 B1 OP2 B2 OP3P B3P A1 A2 B2P C2P B1P C1P D1P D2P	8509	19 mai	OUI	C H de Flers	0233651025
CSO	28 mai	Normandie	76 Bois Guillaume	D1P C1P B1P D2P DOI C2P COI B2P BOI D3P D1 C1 B1 A2 A1 OP3 OP2 OP1 B2	8057	19 mai	NON	Equitation sur Poneys	0235599773
CCE	28 mai	Pays Loire	44 Ste Luce sur Loire	CR B1-CR C1-CR D1-CR E1-CR E+1-CR B2-CR C2-CR D2-CR E+2-CR E2-CR	8531	19 mai	NON	C E R V A L	0240257016
CSO	28 mai	Picardie	02 Dampleux	CR D2P C2P B2P BOI B3P C3P D3P OP3 A1 A2 B2 OP2 OP1 B1 E3-CR E2-CR E1-CR COI DOI	7777	19 mai	OUI	E E de la Foret de Retz	0323962083
CCE	28 mai	Picardie	60 Nanteuil le Haudouin	CD B1P-CD B2P-CD B3P-CD C1P-CD C2P-CD C3P-CD D1P-CD D2P-CD D3P-CD E1 E2	9367	19 mai	NON	P C de Nanteuil	0344880018
CSO	28 mai	Picardie	60 Lamorlaye	D2P OP2P E2P OP3P B3P A1 A2 OP3 E3 OP2 E2 OP1 E1	7407	19 mai	NON	C H du Ru St Martin	0607794907
CSO	28 mai	Picardie	60 Senlis	D2P DOI C2P COI B2P BOI B1P C1P D1P D3P C3P B3P OP1 OP2 E2 E1	7790	19 mai	NON	C E de Senlis	0344535513
TRC	28 mai	Picardie	60 Heilles	TR1 TR2 DPT OPEN	8146	19 mai	OUI	Morainval Equitation	0344032044
CSO	28 mai	Picardie	80 Ham	D1P C1P B1P B2P BOI C2P COI D2P DOI OP3P B3P A1 A2 B2 OP3 OP2 OP1 E2 E1	8305	19 mai	NON	Poney Club St Nicolas	0323810139
HUN	28 mai	Picardie	80 Belloy sur Somme	CD E+1-CD E+2-CD E+3-CD	9341	19 mai	NON	Assoc C H de Belloy	0322488360
CSO	28 mai	Poitou Ch.	79 Le Vanneau	E2 E1	8108	19 mai	NON	Cav. et Meneurs du Marais	49350216
PG	28 mai	Poitou Ch.	86 Ayron	MOUS3 POUS3 BJ3 BJ2 MIN3 MIN2 CAD3 CAD2 CAD1 OP2 SEN+2 SEN+3	8014	19 mai	NON	Poney Club du Petit Bois	0549392360
CSO	28 mai	Provence	05 Le Poet	A2 B2 C1 E1 E2 OP1 OP2 OP3	7456	19 mai	NON	C E du Poet	0492657134
CSO	28 mai	Provence	13 Marseille Pastre	A1 A2 B1 B2 C1 C2 D1 D2 E1 E2 B2P BOI C2P COI D2P DOI B1P C1P D1P	9192	19 mai	NON	C E Pastre	0491737294
CSO	28 mai	Provence	84 Mornas	A1 A2 B1 B1P B2 B2P B3 B3P C1 C1P C2 C2P C3 C3P D1 D1P D2 D2P D3 D3P E1 E2 E3 OP1 OP2 OP3 BOI COI DOI	0586	19 mai	NON	Ecuries Kenzo	0490374128
CCE	28 mai	Rhone Alp.	07 Beaulieu	CR B1-CR C1-CR D1-CR A1-CR A2-CR B1P-CR C1P-CR D1P-CR B2P-CR C2P-CR D2P-CR B3P-CR C3P-CR D3P-CR	9669	19 mai	NON	C E P C de Bonnemontesse	0475390236
CSO	28 mai	Rhone Alp.	26 Montvendre	E1 D1 C1 B1 B1P C1P D1P D2P C2P B2P B3P C3P D3P E2 OP2 E3 OP3 A2 A1	7374	19 mai	NON	Poney Club de l'Okapi	0622349150
CSO	28 mai	Rhone Alp.	38 St Romain de Jalionas	OP1 OP3P OP2P E2 E1 E3	9952	19 mai	NON	Poney Club du Peillard	0474909981
CSO	28 mai	Rhone Alp.	38 Eyzin Pinet	B3 B1 E3 E2 E1 OP3P OP2P	8656	19 mai	OUI	Poney Club la Clochetiere	0607435043
DRE	28 mai	Rhone Alp.	38 Bellegarde Poussieu	E3I E2I E1I	7898	19 mai	NON	C H de Taravas	0474848569
CSO	28 mai	Rhone Alp.	42 Unieux	OP2 E3 OP3 OP1 E2 OP3P B2P C2P D2P E1 C1P D1P	9019	19 mai	OUI	C E d'Unieux	0477568123
CSO	28 mai	Rhone Alp.	73 N D des Millieres	E2 D2 C2 B2 A1 A2 OP3 E1 D1 C1 B1	6957	19 mai	NON	C E des Millieres	0686752318
CSO	31 mai	Auvergne	63 Clermont Ferrand	A1 A2 B3 B2 B1 OP3 OP2 OP1 B3P OP3P D2P D1P OP2P E2 E1	0200	19 mai	NON	Ecuries du Grand Beaulieu	0684601537
EQF	31 mai	Auvergne	63 Clermont Ferrand	A OPEN	0186	19 mai	NON	Ecuries du Grand Beaulieu	0684601537

OFFICIEL

Disc	Dates	Lieu	Catégorie
AT	5 mai-7 mai	Allentown, NJ (USA)	CAI 4-B/2-B/1-B, CAIP 2-B/1-B
AT	11 mai-14 mai	Dorthealyst (DEN)	CAI 4-B/2-B/1-B/ CAIP 4-B/2-B/1-B
AT	11 mai-14 mai	Windsor (GB)	CAI-W
AT	17 mai-21 mai	Aachen (SL)(GER)	CAIO
AT	26 mai-28 mai	Bromont, QC (CAN)	CAI4-A/2-A/1-A
CCE	4 mai-7 mai	Badminton (GB)	CCI4* w-out SC
CCE	5 mai-7 mai	Radolfzell (GER)	CCI1*w-out SC/CICP1*
CCE	6 mai-7 mai	Osberton (GB)	CIC2*
CCE	11 mai-14 mai	Venue (URU)	CIC2*
CCE	12 mai-14 mai	Marbach (GER)	CIC3*/2*
CCE	12 mai-14 mai	Naracoorte (AUS)	CIC3*/2*/1*
CCE	13 mai-14 mai	Chatsworth (GB)	CIC3*(-W)
CCE	13 mai-14 mai	Warwick, QLD (AUS)	CIC3*(-W)/2*/1*/CICJ1*
CCE	17 mai-21 mai	Lexington, VA (USA)	CCI* with SC, CCIYJ1* with SC, CCIYH1* with SC, CIC2*, CICY2*
CCE	19 mai-21 mai	Wahlsdorf-Liepe (GER)	CIC2*
CCE	21 mai-22 mai	Floors Castle (GB)	CIC2*
CCE	24-28 mai	Dijon-Bonvaux (FR)	CCI2*/CCI1* w-out SC
CCE	25 mai-28 mai	Tramandal, RS (BRA)	CCI2*/CCI1* w-out SC
CCE	26 mai-28 mai	Jaroszowka (POL)	CIC3*/CIC2*/CIC1*/ CCI2*/CCI1* w-out SC
CCE	26 mai-28 mai	Kamp Lintfort (GER)	CIC1*
CCE	26 mai-28 mai	Moulin Coulandon (FR)	CCIP2*/CCIP1* w-out SC
CCE	27 mai-28 mai	Coffs Harbour, NSW (AUS)	CIC2*/1*
CCE	31 mai-4 juin	Allentown, NJ (USA)	CCI3*/CCI2* w-out SC
CSO	2 mai-7 mai	Del Mar, CA (USA)	CSI3*
CSO	4 mai-7 mai	La Baule (SL) (FR)	CSIO5*
CSO	4 mai-7 mai	Lamprechtshausen (AUT)	CSI3*
CSO	4 mai-7 mai	Le Touquet (FR)	CSIY-A/CSIJ-A/CSIP-A
CSO	4 mai-7 mai	Porto Allegre (BRA)	CSI-W
CSO	5 mai-8 mai	Basrelieccia (FR)	CSI1*
CSO	5 mai-9 mai	Mannheim (GER)	CSI4*
CSO	5 mai-7 mai	Welkenraedt (BEL)	CSIJ-A/CSIP-A
CSO	10 mai-12 mai	Balmoral (IRL)	CSI1*
CSO	10 mai-14 mai	Lexington, KY (USA)	CSI3*
CSO	11 mai-14 mai	Copenhagen (NC) (DEN)	CSIO4*
CSO	12 mai-14 mai	Aselage (GER)	CSI3*/CSI B Amateurs
CSO	12 mai - 14 mai	Le Mans (FR)	CSI1*/CSIY-A/CSIJ-A/ CSIP-A/CSIJ-B/CSI1* Ladies/CSIch-B
CSO	12 mai - 14 mai	Linz-Ebelsberg (NC) (AUT)	CSIO4*/CSIP-B
CSO	12 mai - 14 mai	Napoli (Plebiscito) (ITA)	CSI4*
CSO	12 mai - 14 mai	Palaiseau (FR)	CSI2*
CSO	12 mai - 14 mai	Welkenraedt (BEL)	CSI2*
CSO	17 mai-21 mai	Lexington, KY (USA)	CSI3*
CSO	17 mai-21 mai	Aachen (SL) (GER)	CSIO5*
CSO	18 mai-21 mai	Bishkek (KGZ)	CSIO2*-W
CSO	18 mai-21 mai	Helden (Limburg) (NED)	CSIOY/CSIOJ/CSIP-A
CSO	18 mai-21 mai	Madrid (ESP)	CSI4*
CSO	19 mai-21 mai	Madrid (ESP)	CSI4*
CSO	19 mai-21 mai	Auvers (FR)	CSIV-B
CSO	19 mai-21 mai	Budapest (HUN)	CSI1*
CSO	19 mai-21 mai	Buenos Aires, Sol de Mayo (ARG)	CSI-W
CSO	19 mai-21 mai	La Courneuve (incl Y horses classes) (FR)	CSI3*
CSO	19 mai-21 mai	Pontedera (ITA)	CSI3*
CSO	19 mai-21 mai	Wroclaw (POL)	CSI-W
CSO	24-28 mai	Langley (CAN)	CSI1*
CSO	25 mai-3 juin	Devon, PA (USA)	CSI3*
CSO	25 mai-28 mai	Eindhoven (NED)	CSI3*/CSI1*/CSIP-A
CSO	25 mai -28 mai	Grenoble Jarries (FR)	CSI1*
CSO	25 mai-28 mai	Hambourg (Riders Tour) (BEL)	CSI4*/CSI-B Amateurs
CSO	25 mai-28 mai	Le Touquet (incl Y horses classes) (FR)	CSI2*

Disc	Dates	Lieu	Catégorie
CSO	25 mai-28 mai	Les Baux de Provence (FR)	CSI3*
CSO	25 mai-28 mai	Munchen-Riem (GER)	CSI3*/CSI A Amateurs
CSO	25 mai-28 mai	Rome (SL) (ITA)	CSIO5*
CSO	25 mai-28 mai	Wr.Neustadt (AUS)	CSIOY/CSIOJ
CSO	26 mai-28 mai	Kiev (UKR)	CSI-W
CSO	26 mai-28 mai	La Baule (FR)	CSIV-B
CSO	26 mai-28 mai	Moorsele (BEL)	CSIOJ/CSIOJ
CSO	26 mai-4 juin	Pietermaritzburg (RSA)	CSI-W
CSO	26 mai-28 mai	Toledo (ESP)	CSI3*
CSO	28 mai	Nasu (JPN)	CSI-W
DRE	4 mai-6 mai	Sydney, NSW (AUS)	CDI3*
DRE	6 mai-7 mai	Arezzo (ITA)	CDIY/CDIJ
DRE	9 mai-10 mai	Winsor (GB)	CDI3*
DRE	11 mai-14 mai	Sao Paulo, SP (BR)	CDI3*
DRE	11 mai-14 mai	Wouwse Plantage (NED)	CDIY/CDIJ/CDIP
DRE	12 mai-14 mai	Cincinnati, OH (USA)	CDI3*/CDIY
DRE	12 mai-14 mai	Hansbeke (BEL)	CDI3*
DRE	13 mai-14 mai	Bishville (FR)	CDI1*
DRE	17 mai-21 mai	Aachen (SL) (GER)	CDIO3*
DRE	25 mai-28 mai	Munchen-Riem (GER)	CDI3*
DRE	25 mai-28 mai	Willands (SWE)	CDIY/CDIJ/CDIP
DRE	26 mai-28 mai	Toledo (ESP)	CDIY/CDIJ/CDIP
END	1er mai-5 mai	Babolna (HUN)	CEI3* 160km+/120 km, CEIYJ3*120 km/CEI2* 80km, CEIYJ2*80 km
END	3 mai	Bahrain (BRN)	CEI2* 100 km
END	5 mai-7 mai	Monarto, SA (AUS)	CEI3*120 km/CEIYJ3*
END	5 mai-7 mai	Selangor (MAS)	CEI3*120 km
END	6 mai-7 mai	Almaty (KAZ)	CEI3* 120 km
END	6 mai	Bonifacio (FR)	CEI3*140 km, CEI2* 110 km
END	6 mai-7 mai	Camerino (ITA)	CEI3* 120km
END	6 mai	Dronninglund (DEN)	CEI3*120 km, CEI2*90 km, CEI 1*60 km
END	6 mai-7 mai	Fontanafredda (ITA)	CEI3*160 km+/CEI2*100km
END	6 mai	Pirque (CHI)	CEI3* 160km+/120km, CEIYJ3* 120 km, CEI2* 80 km, CEIYJ2*80km
END	13 mai	Christania (RSA)	CEI3* 160 km+/120 km, CEI2*80km, CEIYJ3*160km /120 km, CEI2* 80 km, CEIYJ3*160 km/120 km, CEIYJ2*80 km
END	13 mai	Golega (Nat.ch) (POR)	CEI3* 160 km +
END	13 mai	Otjiwarongo (NAM)	CEI3*160 km+, CEIYJ3* 160 km / 120 km, CEI3*120 km/140 km
END	13 mai	Rambouillet (FR)	CEI3* 140 km
END	13 mai-14 mai	Zabreh na Morave (CZE)	CEIOYJ3* 120 km, CEI 2*80 km
END	20 mai	Figarol (ESP)	CEI2*110 km
END	20 mai-21 mai	Oreana, ID (USA)	CEI3* 160 km+, CEI2* 80 km
END	27 mai-28 mai	Ermelo (NED)	CEI3*160 km/120 km, CEI2*100km/90km
END	27 mai	Marchin (Bel)	CEI3*160 km+, CEI2*110km
END	27 mai	Rapid River (USA)	CEI3*160 km
END	27 mai	Ribiers (FR)	CEI2*110 km
REI	1er mai	Kaposvar (HUN)	CR11*
REI	1er mai	Mannheim (GER)	CR13*
REI	7 mai	Hamar (NOR)	CR11*
REI	27 mai	Deltingen (SUI)	CR11*
REI	27 mai	Nova Amerika (CZE)	CR11*
VOL	5 mai-7 mai	Portogruaro (ITA)	CVI2*/1*
VOL	12 mai-14 mai	Brno Tetcice (CZE)	CVI2*/1*

Calendrier des sessions BAP & APB 2006

Les dossiers de candidature doivent être demandés à FFE CLUB et retournés à FFE CLUB au plus tard **15 jours avant la date de l'examen**. Sont renseignées les sessions dont FFE Club a reçu l'avant programme officiel.

Date	Région organisatrice	Lieu de la session	Candidats
Mar 31 jan et Mer 1er fev	Midi pyrénées BAP APB Hélène GIROUD 05 61 74 79 34	Ecuries de Bégorre 31430 GRATENS 06 08 82 94 82 - 05 61 98 39 79	De la région : 6 Hors région : 2
Mer 1er mars	Martinique BAP APB Marcel POMPEE 05 96 79 50 80	Hippocampe - Carrere Lamentin 97232 LE LAMENTIN 05 96 57 06 71	De la région : 6 Hors région : 1
Mer 29 mars	Normandie BAP APB Patricia VOELTZEL 02 32 55 77 03	Centre Equestre d'Agon Coutainville - Charrière du commerce 50230 AGON COUTAINVILLE 02 33 47 00 42	De la région : 10 Hors région : 10
Mar 4 et Mer 5 avril	Provence BAP APB Franck DAVID 04 42 23 04 60	PC de Faré - rte des Aubes 13400 AUBAGNE 04 42 82 11 61	De la région : 22 Hors région : 0
Mer 5 avril	Lorraine BAP APB Stéphane JEANDEL 06 21 69 77 91	CE Drouot -11, rue du 8ème régiment d'artillerie 54500 VANDOEUVRE 03 83 55 40 77	De la région : 8 Hors région : 2
Mer 12 avril	Rhône Alpes APB Regis BOUCHET 04 77 94 71 04	PC 2000 - Etang de Grenouillat 42210 CRAINTILLEUX 04 77 94 71 04	De la région : 6 Hors région : 0
Lun 17 Avril	Aquitaine BAP APB Marie JEANSON 05 58 42 75 26	Ecuries du Lac Bleu - 29, chemin de la Bayche 33850 LEOGNAN 05 56 64 53 91	De la région : 10 Hors région : 5
Mer 19 avril	Centre Val de Loire BAP APB Philippe MACE 02 54 37 72 63	FFE - Parc Equestre 41600 LAMOTTE BEUVRON 02 54 94 46 31	De la région : 9 Hors région : 6
Sam 29 avril	Champagne Ardennes APB Philippe HENNION 03 25 40 22 79	PC de Jeugny- 12 rue Raymond Maitrot 10320 JEUGNY 03 25 40 22 79	De la région : 10 Hors région : 2
Mar 9 et Mer 10 mai	Nord Pas de Calais BAP APB Brigitte SCALABRE 06 08 66 76 27	PC de Villeneuve d'Ascq - avenue du Canteleu 59650 VILLENEUVE D'ASCQ 03 20 05 26 39	De la région : 14 Hors région : 0
Mer 10 mai	Rhône Alpes APB Regis BOUCHET 04 77 94 71 04	PC du Manège enchanté 127 route de la Tour 38110 MONTAGNEU 04 74 97 61 61	De la région : 6 Hors région : 0
Mar 16 et Mer 17 mai	Rhône Alpes BAP Regis BOUCHET 04 77 94 71 04	Les Ecuries du Couzon - La petite Rente 38200 VIENNE 04 74 53 15 30	De la région : 16 Hors région : 6
Mer 17 et et Jeu 18 mai	Bretagne BAP APB Colette NOEL 02 98 80 86 94	Guilers Equitation - Treveoc 29820 GUILERS 02 98 07 53 57	De la région : 15 Hors région : 5
Jeu 18 mai	Ile de France BAP APB Jean Luc AUCLAIR 01 69 07 51 10	Centre Equestre - Base de loisirs de Jablines 77450 JABLINES 01 60 26 49 99	De la région : 15 Hors région : 5
Mar 6 et Mer 7 juin	Provence BAP APB Franck DAVID 04 42 23 04 60	Poney Club de Canto Grihet - les Termes Rouges 13100 BEAURECUEIL 04 42 66 97 94	De la région : 15 Hors région : 10
Mer 7 et Jeu 8 juin	Pays de La Loire BAP APB	Poney Club de la Salantine 44800 ST HERBLAIN	Prévisionnel
Mar 13 juin	Normandie BAP APB Patricia VOELTZEL 02 32 55 77 03	Domaine Equestre de la Bonde - 3, rte de Beju 27140 ST DENIS LE FERMENT 02 32 55 77 03	De la région : 2 Hors région : 18
Sam 17 juin	Champagne Ardennes BAP APB Marc FAUCONNIER 06 18 39 28 66	PC d'Avançon - 7 rue A Moreau 08300 AVANCON 03 24 38 82 20	De la région : 5 Hors région : 3
Mer 21 juin	Auvergne BAP APB Jean Marie LAURENT	CHC 63000 CLERMONT FERRAND	Prévisionnel
Mer 26 juil	Centre Val de Loire BAP APB Philippe MACE 02 54 37 72 63	FFE - Parc Equestre 41600 LAMOTTE BEUVRON 02 54 94 46 31	De la région : 9 Hors région : 6
Mar 22 août	Normandie BAP APB Karine BOUEE 06 82 35 66 90	Centre Equestre de la Scie - 3, chemin des Forrières 76590 LONGUEVILLE SUR SCIE 06 82 35 66 90	De la région : 10 Hors région : 10
Mer 15 nov	Auvergne BAP APB Jean Marie LAURENT	CHC 63000 CLERMONT FERRAND	Prévisionnel
Mer 13 et Jeu 14 dec 2006	Pays de la Loire BAP APB	Poney Club de la Salantine 44800 ST HERBLAIN	Prévisionnel



ABONNEMENT A LA REF

Les innovations pédagogiques

Les calendriers et les règlements

Toutes les références du monde équestre

Nom

Prénom

Adresse

_____|_____|_____|_____|_____| Ville

Plein tarif 50 €.

Tarif préférentiel licencié 45 €, n° de licence obligatoire |_____|_____|_____|_____|_____|

Chèque à l'ordre de FFE. A retourner à SIF 14490 Litteau

L'info à la source

La vie du sport

Nourrissez vos ambitions



© 2011 F. PEZANT

Avec l'aimable concours de Timothée BOST et du Cheval-Jobes.

Partenaire et
Assureur Officiel



Generali, l'assurance de la passion

CABINET PEZANT
AGENT GENERALI
02 31 06 11 60

 **GENERALI**
assurances

Demandes de Licence Compétition et de Packs

Vous pouvez imprimer un formulaire déjà pré-rempli sur [www.ffe.com/rubrique FFE Club SIF/ recherche licence /entrée n° de licence / impression certificat médical](http://www.ffe.com/rubrique_FFE_Club_SIF/recherche_licence), en vous identifiant.

Nom Prénom

Numéro de licence |__|__|__|__|__|__|__|__|

Cocher les niveaux souhaités dans chaque discipline

Licence	CSO	CCE	DRE	HUN	ATT	END	TREC	VOL	HB	Autres
Pro 1										
Pro 2										
Amateur 3										
Amateur 4										
Club										

CERTIFICAT MEDICAL - VALIDÉ DEPUIS MOINS DE 3 MOIS

Je soussigné, certifie avoir examiné le cavalier désigné ci-contre et n'avoir constaté à ce jour aucune contre-indication à la pratique des sports équestres en compétition.

Nom, prénom du médecin :

Numéro d'inscription à l'ordre des médecins :

Date : __ / __ / 200__ Cachet obligatoire :

Signature :

AUTORISATION PARENTALE - VALIDÉE DEPUIS MOINS DE 3 MOIS

Représentant légal pour les cavaliers mineurs : père mère tuteur

Nom, prénom :

Je soussigné, déclare demander la licence compétition pour le cavalier désigné ci-contre.

Date : __ / __ / 200__ Signature :

DEMANDE DE PACKS

Les packs officiels sont réservés aux techniciens fédéraux figurant sur les listes officielles.

Pack pro 1 oui Pack Pro 2 oui

Pack officiel oui Pack officiel + oui

Discipline du règlement : Taille du blazer :

Conformément aux dispositions de l'article 32 de la loi du 6 janvier 1978 modifiée, les données des cavaliers licenciés sont collectées par la FFE. Ils disposent d'un droit d'accès et de rectification des données les concernant auprès de FFE Club - Parc Equestre - 41600 Lamotte.

Saisie www.ffe.com ou 3614FFE ou courrier à SIF 14490 Litteau